

GUARO

Adosado en Guaro

170.000 €

REFERENCIA R2755061

1	1	110 m²
DORMITORIOS	BAÑOS	CONSTRUIDOS






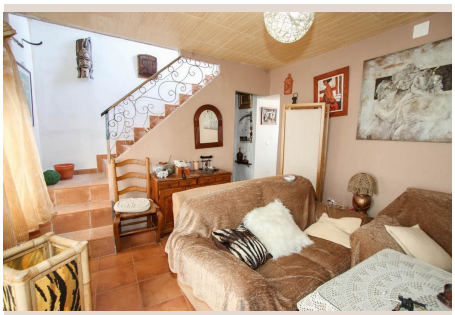

Descripción

Una propiedad que podría ser su "pequeño pedazo de cielo". Con un poco de imaginación, esta propiedad podría ser increíble. Las vistas son increíbles, y la terraza al aire libre pide una zona de descanso para relajarse. El amplio dormitorio principal en la planta superior tiene vestidor. Esta suite principal cuenta con fabulosas vistas y pide a gritos una espaciosa conversación estilo loft con grandes viudas que enmarcan las montañas. El salón discurre por la planta intermedia y se abre a la cocina. En la planta baja hay un apartamento tipo estudio, que también sugeriría que sea necesario convertirlo en un segundo dormitorio con baño privado o tal vez en una oficina "Den". Guaro es un modesto pueblo blanco, situado al borde del parque natural de la Sierra de las Nieves. Gracias a su posición elevada, a más de 350 metros sobre el nivel del mar, el pueblo ofrece unas vistas privilegiadas del campo circundante. La zona es conocida por la producción de almendras y aceitunas, que es una parte importante de la economía local. Guaro tiene su propia almazara, donde los lugareños prensan sus cosechas. Es el lugar ideal para los amantes del aire libre, que también ofrece algunas actividades culturales famosas como el festival Luna Mora en septiembre. Como muchos pueblos blancos de Andalucía, el pueblo se remonta a la ocupación árabe de España.

Detalles

Referencia	R2755061	Tipo de propiedad	Adosado
Estado	Venta	Precio	170.000 €
Dormitorios	1	Baños	1
Construidos	110 m²	Parcela	–
Terraza	–	Plazas de parking	a consultar