+34 604 489 646
info@luxury-realty.com
luxury-realty.com



RONDA

Villa en Ronda

750.000 €

REFERENCIA R2817458

5	404 m²	194 m²
DORMITORIOS	CONSTRUIDOS	PARCELA



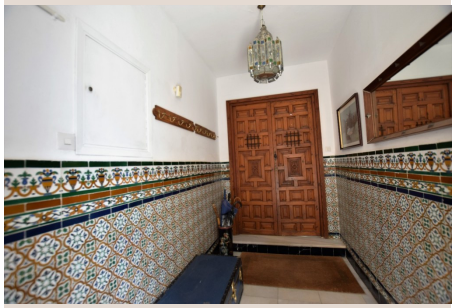









Descripción

Elegante casa señorial en el corazon del casco histórico de Ronda, rodeada de monumentos (palacios árabes, iglesias,...) Se trata de una casa antigua del siglo XVII-XVIII reformada completamente, pero manteniendo el caracter y la autenticidad de la misma. Muy amplia y cómoda se distribuye en diferentes habitaciones y servicios: En la planta baja nos encontramos, en la parte central, con un recibidor con azulejos sevillanos que da paso a un estupendo patio central de estilo árabe con un salón de té y cubierto con una montera de cristal, a la derecha tenemos un amplio y acogedor salón con chimenea y una luminosa habitación en esquina. Al otro lado, tenemos un aseo, un gran comedor con 2 grandes ventanales y pasaplatos desde la cocina que a su vez esta conectada con un antiguo salón con chimenea. En la planta alta tenemos 5 dormitorios bien decorados, todos con balcones a la calle y 4 cuartos de baño (el dormitorio principal tiene el baño en suite). Acceso al ático y a una terraza con maravillosas vistas a las montañas y a la ciudad antigua. La casa es muy luminosa, tiene 17 ventanas y balcones a la calle. cuenta con calefacción central de gas-oil, suelos de marmol, luces de salida de emergencia,.... Ideal como Hotel Boutique o como una gran casa familiar. Superficie construida 404m2. IBI 1.338€ al año. Distancias: Puerto Banús 54 kms Marbella 62 kms Aeropuerto de Malaga 105 kms

Detalles

Referencia	R2817458	Tipo de propiedad	Villa
Estado	Venta	Precio	750.000 €
Dormitorios	5	Baños	a consultar
Construidos	404 m²	Parcela	194 m²
Terraza	–	Plazas de parking	a consultar

Características

Vistas a la montaña, Parking

Asesoramiento personal

Pídanos más información o concierte una visita privada, en persona o por videollamada.

+34 604 489 646
info@luxury-realty.com
Avda. Rotary International, 5 · Edificio Tembo, 23
29660 Marbella