

ALORA

Villa en Alora

1.200.000 €

REFERENCIA R3119524

5	5	625 m²	70.000 m²
DORMITORIOS	BAÑOS	CONSTRUIDOS	PARCELA






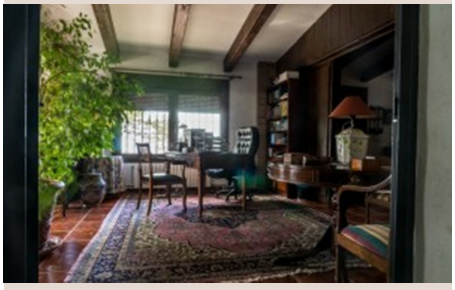

Descripción

2278-V INCREIBLE FINCA A LA VENTA sobre 70 000m2 de parcela vallada consta de muchísimas instalaciones en perfecto estado , una casa de 300m2 con salón comedor con chimenea, cocina independiente amueblada, tres dormitorios, tres baños, mas una casa de invitados de 100m2 con salón comedor con chimenea, cocina amueblada, dos dormitorios, dos baños, garaje de 100m2 , dos zonas de barbacoa, 1 piscina de 77m2 exterior, un spa con piscina climatizada, una bodega de 100m2, taller de 25m2, aire acondicionado frio calor, chimenea, centro deportivo con pista de futbol, tenis, basketball, generador de emergencia, puertas eléctricas, calefacción de gasoil, placas solares, pozo proprio, producción propia de aceite de oliva, producción propia de vino rioja, dos tanques de agua de uno de 30 000l otro de 10 000l, perfecto para negocio de hotel rural, a poca distancia de todo tipo de comercios, escuelas, institutos, supermercados, farmacias, a 30 min del aeropuerto de Malaga. PROPRIEDAD INCREIBLE MUY EXCLUSIVA EN EL MERCADO.

Detalles

Referencia	R3119524	Tipo de propiedad	Villa
Estado	Venta	Precio	1.200.000 €
Dormitorios	5	Baños	5
Construidos	625 m²	Parcela	70.000 m²
Terraza	–	Plazas de parking	a consultar

Características

Calefacción, Reventa