

TOLOX

Adosado en Tolox

139.000 €

REFERENCIA R3455860

6

DORMITORIOS

153 m²

CONSTRUIDOS





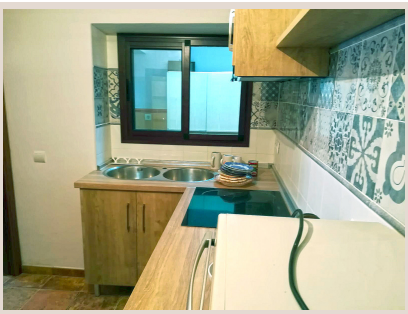
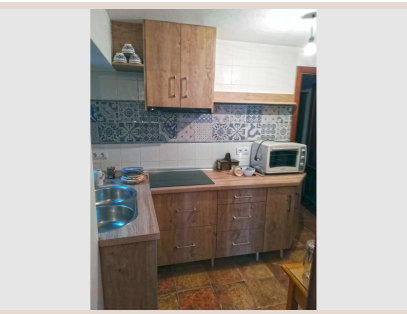

Descripción

Bonita casa de pueblo en el borde del pueblo en una fantástica ubicación, con vistas al monte y en una calle muy tranquila, pero a pocos pasos del centro del pueblo. La casa consta de cuatro plantas, ha sido reformada recientemente y se distribuye así: En la planta baja hay un pequeño salón-comedor, un dormitorio, una cocina totalmente equipada que conduce a un patio y un cuarto de ducha En la primera planta hay dos dormitorios dobles y un baño. En la segunda planta hay tres dormitorios, un aseo y un lavadero. En la última planta hay una gran azotea cubierta, con unas preciosas vistas al pueblo y a la montaña. La vivienda se vende totalmente amueblada y equipada.

Detalles

Referencia	R3455860	Tipo de propiedad	Adosado
Estado	Venta	Precio	139.000 €
Dormitorios	6	Baños	a consultar
Construidos	153 m²	Parcela	–
Terraza	–	Plazas de parking	a consultar

Características

Parking, Reventa