+34 604 489 646
info@luxury-realty.com
luxury-realty.com



ALOZAINA

Adosado en Alozaina

197.000 €

REFERENCIA R3827797

4	3	218 m²	34 m²
DORMITORIOS	BAÑOS	CONSTRUIDOS	TERRAZA









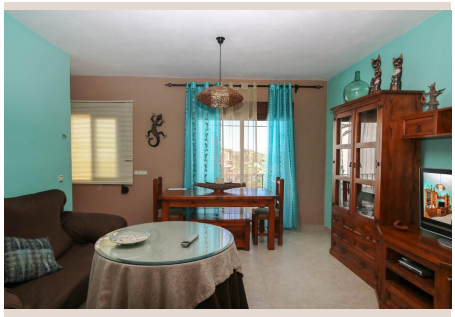



Descripción

Roca segura y tranquila, lista para entrar a vivir. Vivir en el encantador corazón de un pueblo andaluz, pero accesible en coche y con garaje: esa es una combinación única. . Pueblo acogedor . Bolsas de encanto . Vistas increíbles en cada esquina . Muchos bares de tapas . País para caminar . Propiedad bien construida . Cochera Aquí estás en el centro de un hermoso pueblo, muy cerca de la plaza, bares, peluquería, iglesia, gimnasio, piscina pública y más. Aunque la calle es muy tranquila y accesible en coche. En la planta baja encontrará la puerta de entrada, el vestíbulo y el garaje de 100 metros cuadrados, en el que caben hasta 4 coches. En la 1ª planta, que es la planta para huir del calor y del sol penetrante, se encuentra el salón-comedor, la cocina, los 2 primeros dormitorios, un baño, un aseo y un pequeño patio en el medio. En el segundo piso, que siempre recibe el sol, encontrará 2 dormitorios más, 1 baño y 2 terrazas, una en la parte trasera y otra en la parte delantera, con vistas muy encantadoras. La casa fue construida hace 10 años, de ahí que sea tan espaciosa y tenga garaje. Viene con armarios empotrados de alta calidad, lavadero y rincones para cada temporada. Situado a lo largo de la carretera A366 de Málaga a Ronda, se encuentra un encantador pueblo encalado adornado con plantas en macetas y una imponente iglesia que marca la bonita ciudad, que alguna vez fue reconocida como uno de los pueblos más bellos de España. Muchas características arquitectónicas antiguas todavía se conservan hoy en día, como el gran arco árabe que conduce al pueblo. Las montañas y el paisaje natural al aire libre brindan un ambiente tranquilo y relajante. ¡Un lugar ideal para una escapada rural o una casa familiar! Alozaina es un pueblo clásico andaluz, lleno de calles bonitas y vecinos encantadores. El pueblo cuenta con numerosos bares de tapas y bodegas con productos locales para disfrutar. Y luego están las hermosas vistas a la montaña… El lugar ideal para disfrutar del verdadero estilo de vida español. Alozaina se encuentra a 50 minutos (50 km) de la ciudad de Málaga y del aeropuerto. Las playas de la Costa del Sol (Torremolinos) están a 45 minutos (34 km) en coche. Community Verified icon

Detalles

Referencia	R3827797	Tipo de propiedad	Adosado
Estado	Venta	Precio	197.000 €
Dormitorios	4	Baños	3
Construidos	218 m²	Parcela	–
Terraza	34 m²	Plazas de parking	a consultar

Asesoramiento personal

Pídanos más información o concierte una visita privada, en persona o por videollamada.

+34 604 489 646
info@luxury-realty.com
Avda. Rotary International, 5 · Edificio Tembo, 23
29660 Marbella