

GUARO

130.000 €

Adosado en Guaro

REFERENCIA R3845677

4	2	165 m²	55 m²
DORMITORIOS	BAÑOS	CONSTRUIDOS	TERRAZA

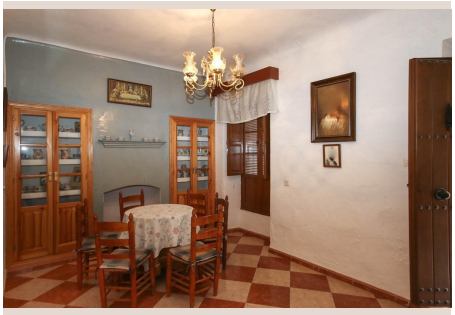

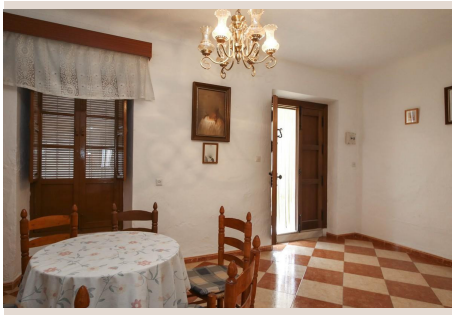




Descripción

Casa adosada con bolsas de potencial . centro del pueblo . Amplia propiedad . A poca distancia de tiendas y bares . patio interior Casa cerca del Ayuntamiento de Guaro ideal para reformar o para una pequeña inversión. Vivienda de 165m2 que consta de 4 dormitorios y 2 baños, cocina, comedor y salón. En la planta baja hay un salón con un dormitorio. A través de un pasillo y escaleras se accede al patio, salón y cocina. El nivel superior se compone del resto de habitaciones y un baño completo con bañera. La casa es Ideal para Alquiler Turístico Rural o con una pequeña reforma, una inversión a largo plazo. Guaro es un modesto pueblo blanco, situado al borde del parque natural Sierra de las Nieves. Gracias a su posición elevada, a más de 350 metros sobre el nivel del mar, el pueblo ofrece unas vistas privilegiadas de la campiña circundante. La zona es conocida por la producción de almendras y aceitunas, que es una parte importante de la economía local. Guaro cuenta con almazara propia, donde los lugareños prensan sus cosechas. Es el lugar ideal para los amantes del aire libre, que también ofrece algunas actividades culturales famosas como el festival Luna Mora en septiembre. Como muchos pueblos blancos de Andalucía, el pueblo se remonta a la ocupación árabe de España. ¡Guaro se encuentra a 55 minutos (50 km) de la ciudad de Málaga y el aeropuerto y las playas de la Costa del Sol (Marbella) están a solo 35 minutos (24 km.) en coche!

Detalles

Referencia	R3845677	Tipo de propiedad	Adosado
Estado	Venta	Precio	130.000 €
Dormitorios	4	Baños	2
Construidos	165 m²	Parcela	–
Terraza	55 m²	Plazas de parking	a consultar