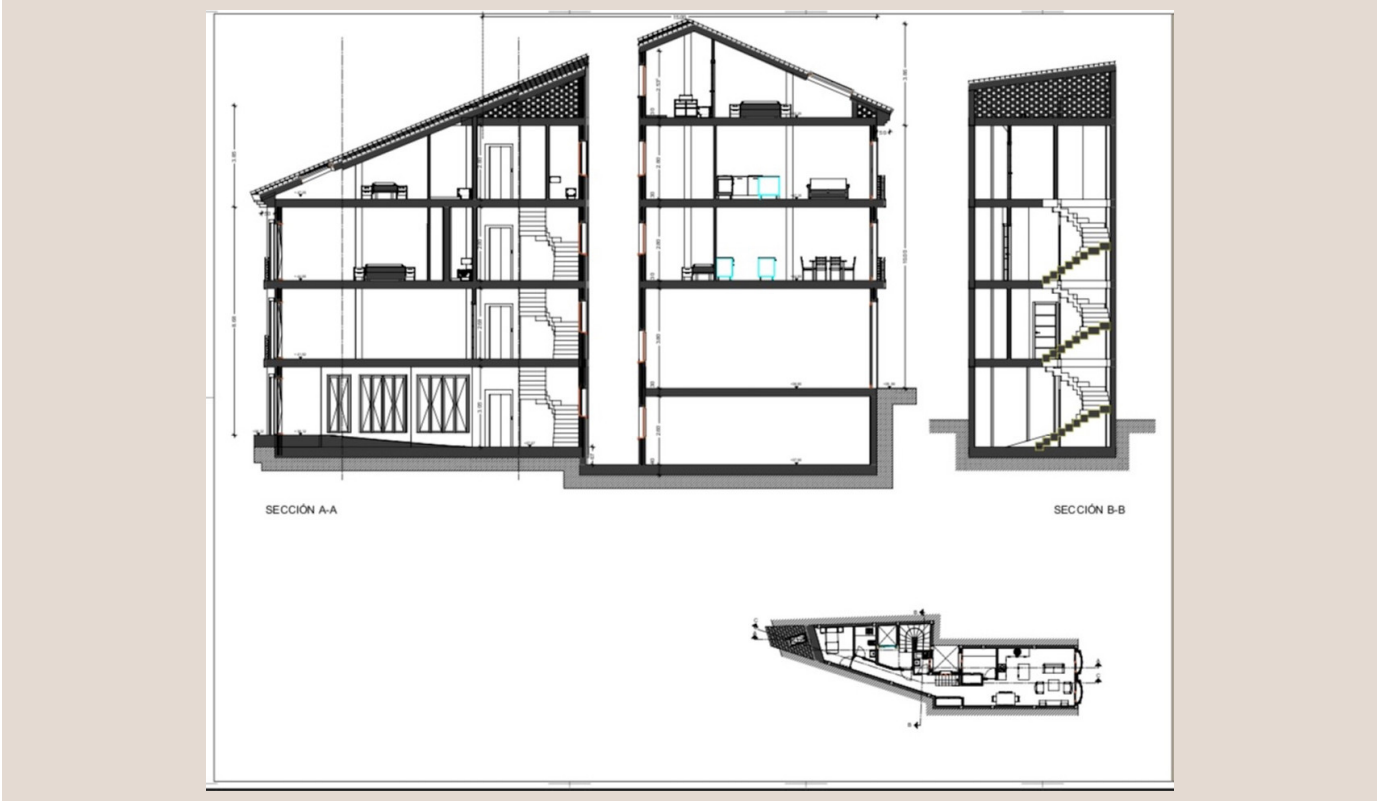

SAN PEDRO DE ALCÁNTARA

Terreno en San Pedro De Alcántara

270.000 €

REFERENCIA R3992548

365 m²

CONSTRUIDOS

98 m²

PARCELA

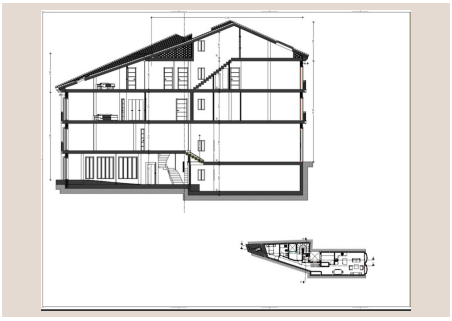
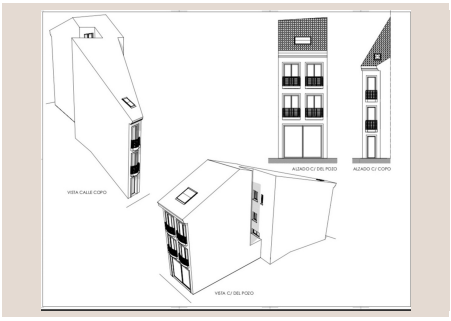
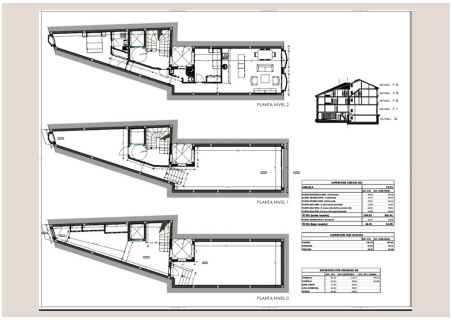
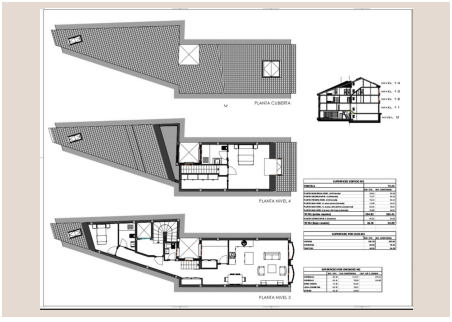
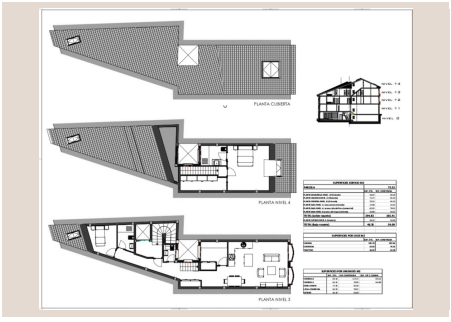
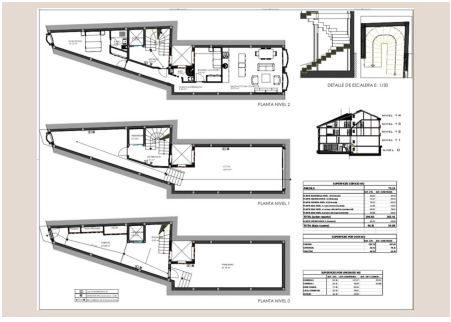

Descripción

Estamos encantados de ofrecer a la venta este pequeño y deseable proyecto en el centro de la ciudad de San Pedro Alcántara con todas las licencias aprobadas. La parcela tiene 98m2 y previsto construir edificio de 3 plantas con sótano en total podría construir 365,41m2. Esta parcela se puede convertir en edificio de 3 plantas con local comercial 78,01m2 en planta baja con acceso a la terraza, sótano 54,09m2, primera planta seria apartamento de 2 dormitorios 78,09m2, segundo planta ático dúplex de 3 dormitorios 117,27m2 con amplio terraza, la escalera y zona comunitaria seria 92,04m2 Terreno ■Urbano, ■San ■Pedro ■de Alcántara, ■Costa ■del ■Sol. Jardin/Terreno ■98 ■m². Posición : ■Ciudad, ■Cerca del ■Mar, ■Cerca de ■Colegios. Orientación ■: ■Sureste. Vistas ■: Urbanas. Categoría : ■Urge ■venta, ■Con ■Permiso ■de ■Planificación.

Detalles

Referencia	R3992548	Tipo de propiedad	Terreno
Estado	Venta	Precio	270.000 €
Dormitorios	a consultar	Baños	a consultar
Construidos	365 m²	Parcela	98 m²
Terraza	–	Plazas de parking	a consultar

Características