

COÍN

20.000 €

# Local comercial en Coín

REFERENCIA R4028527

18 m²

CONSTRUIDOS





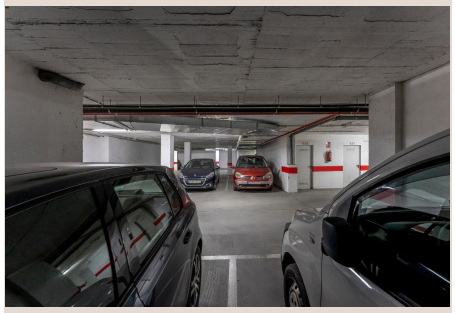

# Descripción

PLAZA DE APARCAMIENTO UBICADA EN CALLE CONCEJALA SEBASTIANA GUZMAN CARABANTES TIENE FACIL ACCESO CON PUERTA AUTOMATICA MUY AMPLIA,TAMBIÉN TIENE PUERTA DE ACCESO PEATONAL DIRECTA DESDE LA CALLE. BUENA VISIBILIDAD, AMPLIA LIMPIA, CON VIGILANCIA Y ALARMA.

# Detalles

| | | | |
|---|---|---|---|
| Referencia | R4028527 | Tipo de propiedad | Local comercial |
| Estado | Venta | Precio | 20.000 € |
| Dormitorios | a consultar | Baños | a consultar |
| Construidos | 18 m² | Parcela | – |
| Terraza | – | Plazas de parking | a consultar |

# Características

Seguridad 24 h, Parking