+34 604 489 646
info@luxury-realty.com
luxury-realty.com



MARBELLA

690.000 €

REFERENCIA R4055944

Descubra el Lujo Excepcional en Marbella: Su Nuevo Hogar le Espera

2	2	103 m²	15 m²
DORMITORIOS	BAÑOS	CONSTRUIDOS	TERRAZA





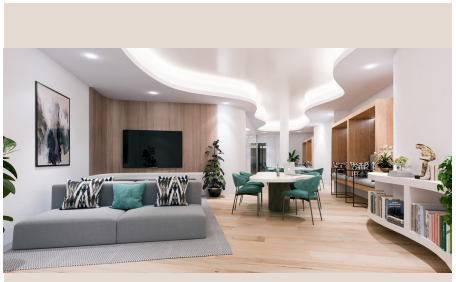







Descripción

Luxury Realty presenta una oportunidad inigualable para quienes buscan la quintaesencia del estilo de vida mediterráneo en la prestigiosa Costa del Sol. Ubicado en la deslumbrante Marbella, en el soleado sur de España, este exclusivo proyecto de nueva construcción redefine el concepto de sofisticación y confort. Con precios que oscilan desde los 690.000 € hasta los 1.490.000 €, este desarrollo ofrece una calidad de vida superior. Aquí, 34 apartamentos y áticos excepcionales se erigen como un santuario de elegancia y modernidad, diseñados para armonizar con el entorno paradisíaco y ofrecer una experiencia residencial sin igual.

La diversidad es una de las mayores fortalezas de este proyecto, ofreciendo una cuidada selección de viviendas de 2, 3 y hasta 4 dormitorios, diseñadas para satisfacer las más altas expectativas. Los espacios habitables varían desde los generosos 103.00 m² hasta los amplios 200.00 m², proporcionando un lienzo perfecto para su refugio personal. Cada detalle ha sido concebido para maximizar la luz natural y las vistas panorámicas, fusionando interiores elegantes con la belleza exterior. La arquitectura contemporánea se entrelaza con acabados de primera calidad, creando ambientes luminosos y funcionales que invitan al bienestar. Encontrará un diseño que se adapta a sus necesidades y sueños.

Como ejemplo de la magnificencia que este complejo ofrece, destacamos un impresionante dúplex de 4 dormitorios que irradia lujo y funcionalidad. Un soberbio vestíbulo de entrada da la bienvenida, conduciéndonos a un salón de generosas dimensiones que se conecta fluidamente con una moderna cocina de concepto abierto, equipada impecablemente con electrodomésticos de última generación. En esta planta principal, se encuentran dos luminosos dormitorios, mientras que el nivel superior alberga otros dos dormitorios con baño en suite, ofreciendo máxima privacidad y confort. Desde la espaciosa terraza, las vistas se extienden majestuosamente sobre el impecable campo de golf de Guadalmina, creando un telón de fondo de serena belleza que invita a la relajación y al disfrute mediterráneo.

Más allá de su residencia, el desarrollo se convierte en un oasis de ocio y servicios diseñado para enriquecer su día a día. Los residentes tendrán acceso exclusivo a una impresionante piscina, enmarcada por exquisitos jardines paisajísticos que evocan un paraíso tropical. Pensando en las necesidades modernas, el complejo incorpora un sofisticado espacio de Co-Working, ideal para profesionales, y una completa área de fitness equipada con lo último en tecnología para un estilo de vida activo y saludable. La seguridad y la privacidad son pilares fundamentales: el complejo estará completamente cerrado, contará con un sistema de cámaras de vigilancia permanente y un servicio de conserjería dedicado que asegura la tranquilidad y el bienestar, ofreciendo una experiencia residencial sin preocupaciones.

La ubicación es, sin duda, uno de los mayores activos de esta promoción. Enclavado en la emblemática Marbella, en el vibrante sur de España, este enclave goza de una reputación mundial como sinónimo de lujo y un clima privilegiado con más de 320 días de sol al año. La proximidad al renombrado campo de golf de Guadalmina no solo garantiza vistas espectaculares, sino también acceso inmediato a uno de los deportes más elitistas. A escasa distancia, se encuentra San Pedro de Alcántara, un encantador pueblo que ofrece una perfecta combinación de la auténtica vida andaluza y modernas infraestructuras, con vibrante oferta gastronómica, tiendas exclusivas, servicios de primera clase y un paseo marítimo idílico. Marbella en sí es un crisol de cultura, entretenimiento, boutiques de diseño y restaurantes con estrellas Michelin, además de playas de arena dorada. Vivir aquí significa abrazar un estilo de vida donde el ocio, el deporte, la naturaleza y la alta sociedad se fusionan en un entorno idílico y cosmopolita, con fácil acceso a aeropuertos internacionales y a otras joyas de la Costa del Sol.

Este proyecto es más que un conjunto de viviendas; es una invitación a formar parte de una comunidad exclusiva y a vivir una vida de ensueño en uno de los destinos más codiciados del mundo. Cada aspecto ha sido cuidadosamente considerado para ofrecer un hogar donde el lujo, la comodidad y la belleza se fusionan a la perfección. En Luxury Realty, entendemos que su hogar es un reflejo de sus aspiraciones. No pierda la oportunidad de descubrir su futuro en este enclave paradisíaco. Contacte con nosotros hoy mismo para obtener más información y concertar una visita. ¡Bienvenido a la vida que siempre ha soñado en Marbella!

Detalles

Referencia	R4055944	Tipo de propiedad	Apartamento

Estado	Venta	Precio	690.000 €
Dormitorios	2	Baños	2
Construidos	103 m²	Parcela	–
Terraza	15 m²	Plazas de parking	a consultar

Asesoramiento personal

Pídanos más información o concierte una visita privada, en persona o por videollamada.

+34 604 489 646
info@luxury-realty.com
Avda. Rotary International, 5 · Edificio Tembo, 23
29660 Marbella