+34 604 489 646
info@luxury-realty.com
luxury-realty.com



BENAHAVÍS

desde 1.550.000 €

REFERENCIA R4055950

Descubra el Lujo Redefinido en Benahavís: Residencias Exclusivas con Vistas Panorámicas

3	144 m²	54 m²
DORMITORIOS	CONSTRUIDOS	TERRAZA









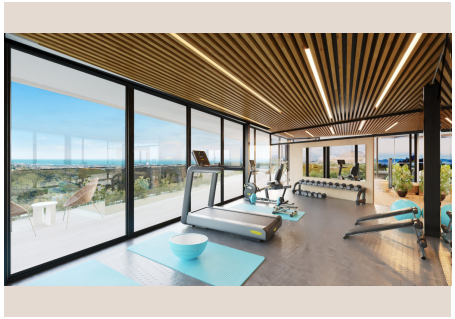

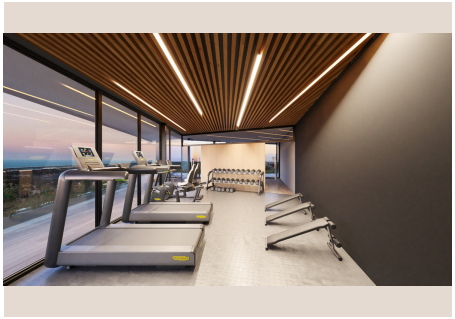

Descripción

Luxury Realty le invita a descubrir un nuevo paradigma de lujo en Benahavís. Este exclusivo desarrollo redefine la vida de alta gama en el sur de España, fusionando diseño contemporáneo, comodidades inigualables y vistas espectaculares.

Desde el momento en que explore este enclave de distinción, la promesa de un estilo de vida excepcional se hace palpable. Con precios **desde 1.550.000 € hasta 2.300.000 €**, estas propiedades de 3 o 4 dormitorios han sido concebidas para el comprador más exigente. Destacamos, por ejemplo, un apartamento en planta baja de 3 dormitorios con **3.5 baños**, y una superficie construida de **144.00 m² a 153.00 m²**.

Este diseño sublime ofrece una conexión ininterrumpida con el majestuoso paisaje. Imagínese despertar cada mañana con el sol acariciando su rostro y las **vistas panorámicas del Mediterráneo** desplegándose ante sus ojos. El horizonte se fusiona con la costa africana y la Roca de Gibraltar, creando un telón de fondo que cambia con cada amanecer y atardecer: una obra de arte natural viviente desde la comodidad de su hogar.

La excelencia se manifiesta en cada detalle. Los **tres dormitorios en suite**, concebidos como santuarios privados, garantizan máxima privacidad y confort, con acceso directo a una **amplia terraza**. La joya de las unidades en planta baja es su **extenso jardín privado de 78 m²**, un oasis personal con piscina privada. Este exclusivo complejo, de solo **56 apartamentos** distribuidos en siete bloques con dos unidades por planta, asegura tranquilidad inigualable.

En el interior, funcionalidad y diseño de vanguardia se fusionan. La **cocina, completamente equipada** con electrodomésticos de última generación, es un sueño culinario. El confort térmico está asegurado todo el año gracias a un innovador sistema de **aerotermia** y **calefacción por suelo radiante**, garantizando eficiencia y sostenibilidad. Cada elemento, desde los acabados hasta la distribución, ha sido seleccionado para una experiencia de vida superior.

La vida en esta urbanización es un privilegio. Un **complejo cerrado con seguridad 24 horas** ofrece paz mental. Las áreas comunes, testimonio de lujo y bienestar, incluyen **tres espectaculares piscinas de diseño**, integradas en un paisaje ajardinado. Desde aquí, las vistas cautivan: un panorama ininterrumpido de la costa, la Bahía de Marbella, la Roca de Gibraltar y las montañas de África, una postal viviente que se renueva cada día.

Este desarrollo es un ecosistema de bienestar y productividad. Para los que valoran la salud, un **gimnasio de última generación** permite mantener la rutina de ejercicios sin salir de casa. Tras un entrenamiento o un largo día, el **fabuloso Spa** es su santuario personal, diseñado para relajar cuerpo y mente. Un **área de Co-working** ofrece un espacio profesional inspirador para mantenerse conectado a sus proyectos, sin renunciar a la comodidad de su comunidad.

La ubicación es un activo incalculable. Situada en una **posición privilegiada sobre el afamado 'Valle del Golf'** en Benahavís, este enclave representa lo mejor de la Costa del Sol. Benahavís, conocido por su exquisita gastronomía y como uno de los municipios más ricos de España, combina la tranquilidad natural con la proximidad a vibrantes puntos de interés.

A tan solo **10 minutos de la cosmopolita Marbella** y del glamuroso **Puerto Banús**, disfrutará de acceso a exclusivas boutiques, restaurantes Michelin, vibrante vida nocturna y prestigiosos puertos deportivos. Rodeado por **campos de golf de renombre**, es el lugar ideal para disfrutar de numerosas actividades al aire libre. La Costa del Sol, con más de 320 días de sol al año, invita a un estilo de vida inigualable. Este es, sin duda, el lienzo perfecto para la vida que siempre ha soñado en el sur de España.

Detalles

Referencia	R4055950	Tipo de propiedad	Apartamento
Estado	Venta	Precio	desde 1.550.000 €
Dormitorios	3	Baños	a consultar

Construidos	144 m²	Parcela	–
Terraza	54 m²	Plazas de parking	a consultar

Características

Obra nueva, Piscina, Calefacción, Vistas al mar, Jardín privado, Parking

Asesoramiento personal

Pídanos más información o concierte una visita privada, en persona o por videollamada.

+34 604 489 646
info@luxury-realty.com
Avda. Rotary International, 5 · Edificio Tembo, 23
29660 Marbella