

CERROS DEL AGUILA

Villa en Cerros Del Aguila

1.350.000 €

REFERENCIA R4133581

3	3	477 m²	1.050 m²
DORMITORIOS	BAÑOS	CONSTRUIDOS	PARCELA


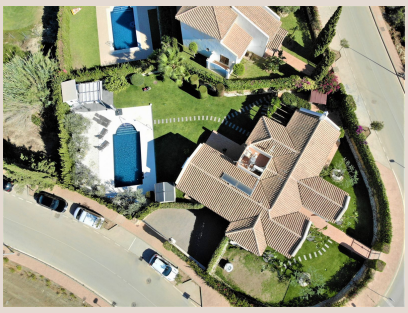


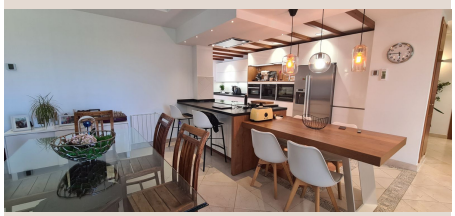


Descripción

gran villa en una sola planta con vistas al mar en primera linea de golf, urb jardines del aguila. 1.050m2 de parcela llana y 450m2 siendo útiles 380m2. la vivienda dispone de tres dormitorios grandes el principal baño en suite, tres baños completos y un aseo, gran salón con cocina americana completamente nueva. es un sueño de casa, cómoda, práctica y ubicada en una zona muy tranquila y bien comunicada. La vivienda tiene suelo radiante, aerotermia, agua caliente por placas solares, piscina salada preparada para climatizarla, zona pergola, bbc, sótano con sala de cine insonorizado etc etc no dejes pasar la oportunidad y solicita una visita.

Detalles

Referencia	R4133581	Tipo de propiedad	Villa
Estado	Venta	Precio	1.350.000 €
Dormitorios	3	Baños	3
Construidos	477 m²	Parcela	1.050 m²
Terraza	–	Plazas de parking	a consultar

Características

Piscina, Aire acondicionado, Calefacción, Vistas al mar, Vistas a la montaña, Jardín privado, Sistema de alarma, Parking, Inversión