

BENAHAVÍS

945.000 €

REFERENCIA R4154554

Exclusivo Apartamento de Lujo con Vistas al Mar en Reserva de Alcuzcuz, Benahavís – Presentado por Luxury Realty

2	2	150 m²	69 m²
DORMITORIOS	BAÑOS	CONSTRUIDOS	TERRAZA











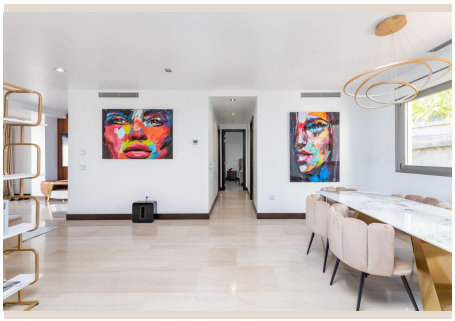

Descripción

Luxury Realty tiene el honor de presentarle un exquisito apartamento de dos dormitorios y dos baños completos, enclavado en la prestigiosa Reserva de Alcuzcuz. Ubicada en el idílico Benahavís, en el corazón de la soleada Costa del Sol, al sur de España, esta residencia personifica la fusión perfecta entre lujo contemporáneo y vistas panorámicas que quitan el aliento, donde el azul del Mediterráneo se funde con el horizonte.

Desde el momento en que cruce el umbral, un elegante vestíbulo le guiará a un amplísimo salón principal, bañado en luz natural y diseñado para la relajación y el entretenimiento. Su conexión fluida con una generosa terraza privada es una invitación a un estilo de vida elevado. Imagínese disfrutando de inolvidables veladas o simplemente relajándose con la brisa marina, mientras las vistas al mar Mediterráneo se despliegan ante usted. Cada amanecer y atardecer se convierten aquí en una experiencia memorable.

La cocina, inteligentemente separada, es un santuario culinario. Equipada con electrodomésticos de última generación y acabados de diseño, ofrece encimeras de gran tamaño y almacenamiento generoso. No es solo un lugar para cocinar, sino un espacio funcional y estético que complementa a la perfección el diseño interior del apartamento.

El dormitorio principal es un verdadero refugio de paz. Concebido como una suite de lujo, dispone de un opulento baño en-suite, diseñado con materiales de alta calidad, y un espacioso vestidor walk-in. Su acceso directo a la terraza principal le permite una conexión íntima con el exterior; podrá saborear su café matutino con el majestuoso paisaje marino o relajarse antes de dormir bajo la luz de la luna. La experiencia de vivir aquí trasciende lo ordinario.

El segundo dormitorio, igualmente espacioso, ofrece confort excepcional y está convenientemente situado junto a un elegante segundo baño completo. Ambos baños mantienen el mismo estándar de calidad y diseño, equipados con grifería de diseño, sanitarios de vanguardia y acabados de lujo, asegurando una experiencia de bienestar en cada detalle. Cada estancia ha sido concebida para ofrecer el máximo lujo y funcionalidad.

La Azalia: Un Santuario de Exclusividad en Reserva de Alcuzcuz

Este magnífico apartamento forma parte de La Azalia, una de las urbanizaciones más codiciadas dentro de la Reserva de Alcuzcuz. Más que un conjunto de residencias, La Azalia es un oasis de lujo y serenidad. La seguridad y privacidad son pilares fundamentales, garantizadas por un servicio de vigilancia 24 horas que brinda tranquilidad absoluta a sus residentes.

La infraestructura de la urbanización cuenta con amplias plazas de garaje subterráneas y generosas áreas de aparcamiento para invitados. Los exuberantes jardines, meticulosamente mantenidos, son una oda a la botánica mediterránea, creando rincones donde la naturaleza invita a la contemplación. Las impresionantes piscinas, integradas armoniosamente en el paisaje, ofrecen un refugio refrescante, mientras que los extensos espacios verdes invitan a pasear y a conectar con el entorno natural. Vivir en La Azalia es sumergirse en un ambiente de sofisticación, donde cada elemento contribuye a una experiencia residencial inigualable.

Benahavís y La Reserva de Alcuzcuz: El Corazón de la Costa del Sol

La Reserva de Alcuzcuz, estratégicamente situada en la carretera de Ronda, es un enclave residencial que redefine la convivencia entre el lujo y la naturaleza virgen. Ubicada en Benahavís, un pintoresco pueblo conocido como la "Capital Gastronómica de la Costa del Sol", esta zona ofrece una calidad de vida incomparable en el sur de España. La paz y belleza de su entorno, con impresionantes vistas que se extienden desde el mar Mediterráneo hasta las majestuosas montañas, crean un telón de fondo idílico para una vida de ensueño.

Benahavís no es solo un lugar de residencia; es un destino. A pocos minutos encontrará las sofisticadas boutiques de Puerto Banús, el vibrante ambiente de Marbella y una selección inigualable de campos de golf de renombre mundial. La Reserva de Alcuzcuz se distingue por sus propiedades de alto standing, extensas zonas verdes y senderos que invitan a disfrutar plenamente de la naturaleza. La privacidad y la seguridad son intrínsecas a vivir en Alcuzcuz, garantizando un estilo de vida relajado y exclusivo. Este apartamento, presentado por Luxury Realty, no es solo una propiedad; es una inversión en su bienestar y en un estilo de vida excepcional en la incomparable Costa del Sol.

Le invitamos a descubrir personalmente este enclave de ensueño. Para más información o para concertar una visita exclusiva, no dude en contactar con Luxury Realty.

Detalles

Referencia	R4154554	Tipo de propiedad	Apartamento
Estado	Venta	Precio	945.000 €
Dormitorios	2	Baños	2
Construidos	150 m²	Parcela	–
Terraza	69 m²	Plazas de parking	a consultar

Características

Piscina, Aire acondicionado, Vistas al mar, Ascensor, Jardín privado, Sistema de alarma, Seguridad 24 h, Parking, Reventa