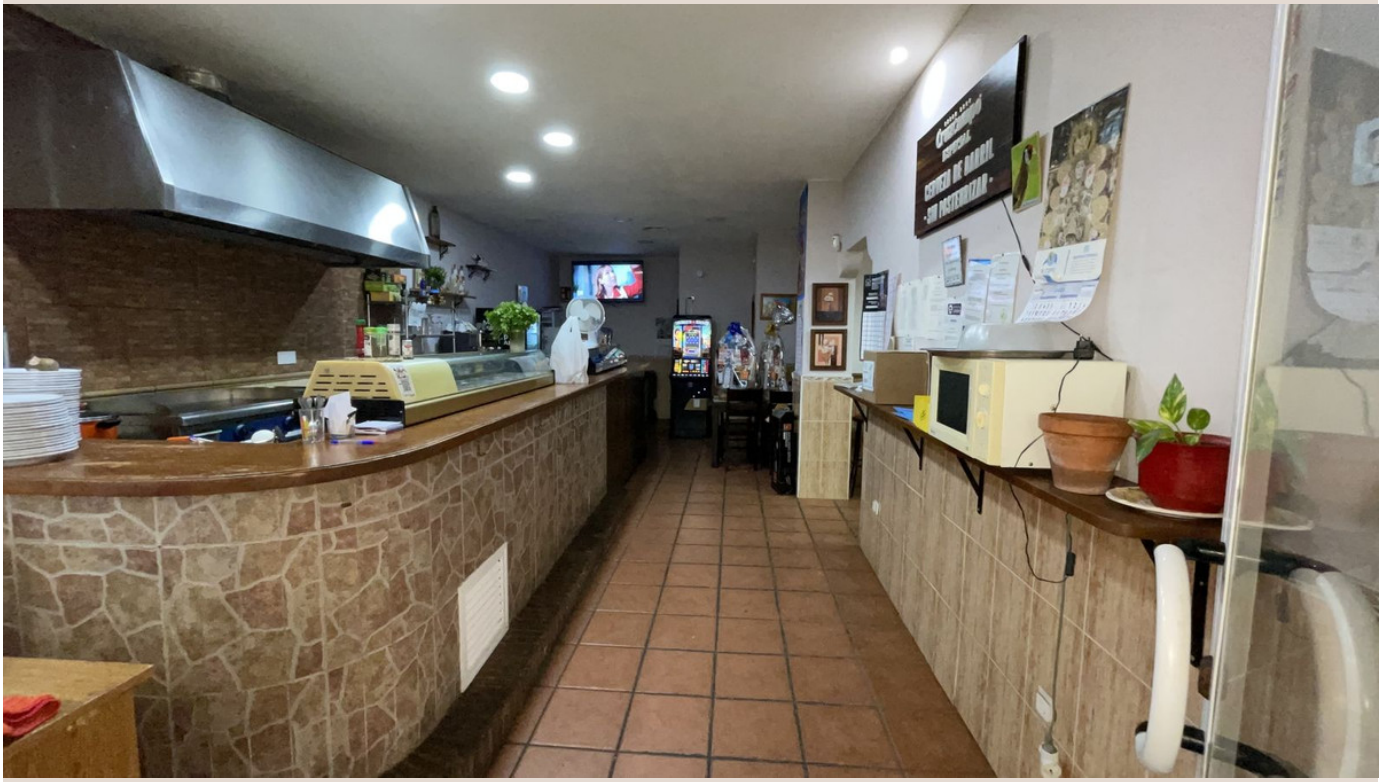

SAN LUIS DE SABINILLAS

275.000 €

REFERENCIA R4190938

Local comercial en San Luis De Sabinillas

3	1	90 m²	30 m²
DORMITORIOS	BAÑOS	CONSTRUIDOS	TERRAZA



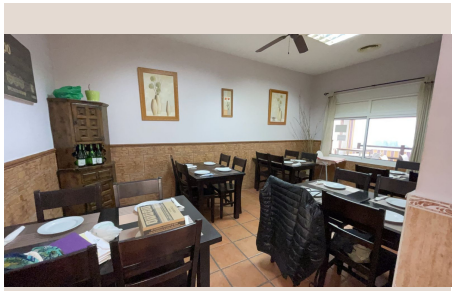

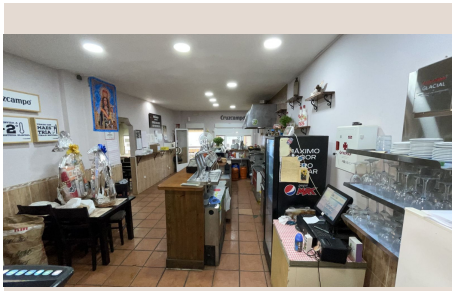







Descripción

Restaurante, San Luis de Sabinillas, Costa del Sol. 3 Dormitorios, 1 Baño, Construidos 90 m², Terraza 30 m². Posición : Cerca del Mar, Cerca de Cuidad. Orientación : Norte, Oeste. Estado : Excelente. Climatización : Aire Acondicionado. Vistas : Urbanas. Caracteristicas : Terraza Privada, Trastero. Muebles : Amueblada. Cocina : Equipada. Aparcamiento : Calle. Servicios Públicos : Electricidad.

Detalles

Referencia	R4190938	Tipo de propiedad	Local comercial
Estado	Venta	Precio	275.000 €
Dormitorios	3	Baños	1
Construidos	90 m²	Parcela	–
Terraza	30 m²	Plazas de parking	a consultar

Características

Aire acondicionado, Parking