+34 604 489 646
info@luxury-realty.com
luxury-realty.com



TORRENUEVA

469.000 €

Apartamento en Torrenueva

REFERENCIA R4256161

5	3	118 m²	23 m²
DORMITORIOS	BAÑOS	CONSTRUIDOS	TERRAZA











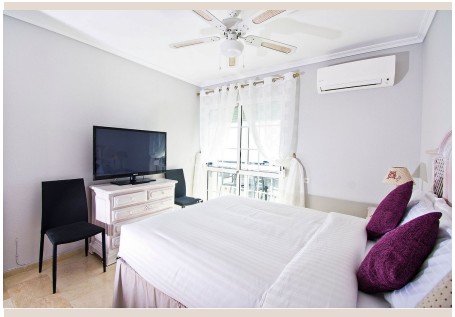

Descripción

Magnifico y espacioso piso con una perfecta orientación Sur y maravillosas vistas al Mar Mediterráneo, situado en una Urbanización cerrada a escasos metros de la playa en Torrenueva, Mijas La vivienda cuenta con un gran Salón con acceso a la gran terraza con maravillosas vistas al mar, cocina totalmente equipada, 5 dormitorios y 3 baños completos. Vistas al Mar y al jardín La comunidad dispone de piscina y jardín Parking comunitario. Zona bien comunicada, muy cerca de la Cala de Mijas, Supermercados, Restaurantes, y a menos de 10 minutos de Marbella y de Fuengirola.

Detalles

Referencia	R4256161	Tipo de propiedad	Apartamento
Estado	Venta	Precio	469.000 €
Dormitorios	5	Baños	3
Construidos	118 m²	Parcela	–
Terraza	23 m²	Plazas de parking	a consultar

Características

Piscina, Aire acondicionado, Vistas al mar, Jardín privado, Parking, Reventa

Asesoramiento personal

Pídanos más información o concierte una visita privada, en persona o por videollamada.

+34 604 489 646
info@luxury-realty.com
Avda. Rotary International, 5 · Edificio Tembo, 23
29660 Marbella