

THE GOLDEN MILE

desde 3.800.000 €

Villa en The Golden Mile

REFERENCIA R4295473

3	4	447 m²	314 m²	268 m²
DORMITORIOS	BAÑOS	CONSTRUIDOS	PARCELA	TERRAZA



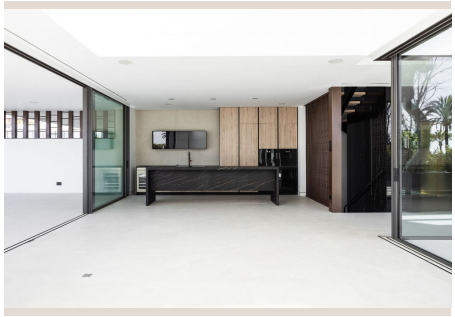



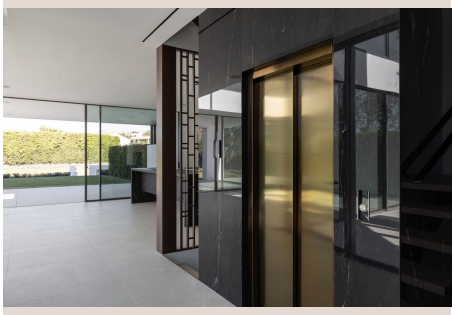





Descripción

Esta magnífica Viila se encuentra en una residencia cerrada y segura en la lujosa Milla de Oro de Marbella. Es ideal para aquellos que buscan la comodidad y el lujo de una de las zonas más prestigiosas de toda la región mediterránea. La villa fue construida en 2023. La villa bellamente construida en 4 niveles ofrece un salon brillante, elegante y de alta calidad abierta a la terraza grande y elegante con impresionantes vistas panorámicas hacia el mar. Todas las suites de 2 dormitorios incluyen ventanas del piso al techo, pisos de roble, mármol de Porcelanosa y herrajes en todas partes, mostrando un estilo moderno elegante y refinado. Una elegante cocina minimalista tiene electrodomésticos Gaggenau integrados. Hay un ascensor que lleva a cada piso. Terrazas que dan a un área privada de jardín, además de tener acceso a los hermosos jardines comunitarios y a la piscina. Azotea con piscina privada y cine al aire libre. Un sótano personalizable proporciona un amplio espacio para un dormitorio, un gimnasio en casa, un spa o un estudio. Aparcamiento subterráneo para 4 coches. Está orientado al sur-oeste, admira unas espectaculares vistas al mar Mediterráneo, al puerto deportivo de Puerto Banús y tiene como fondo la mítica Montaña de La Concha. Rodeado de propiedades de alta gama de la Milla de Oro, esta propiedad contemporánea perfectamente ejecutada se encuentra a solo 250 metros de la playa de arena y una variedad de servicios, restaurantes y bares conocidos, hoteles icónicos de 5 estrellas como Puente Romano , ■boutiques ■de ■diseño, ■tiendas y ■supermercados. ¡Oportunidad ■única ■de ■poseer ■una villa ■contemporánea, ■una de ■solo ■12, con ■vistas ■panorámicas ■al ■mar ubicadas en ■la ■mundialmente ■famosa ■Milla ■de ■Oro!

Detalles

Referencia	R4295473	Tipo de propiedad	Villa
Estado	Venta	Precio	desde 3.800.000 €
Dormitorios	3	Baños	4
Construidos	447 m²	Parcela	314 m²
Terraza	268 m²	Plazas de parking	a consultar

Características

Obra nueva, Piscina, Aire acondicionado, Vistas al mar, Jardín privado, Ascensor, Parking, Primera línea, Casa de vacaciones, Inversión