

DOÑA JULIA

290.000 €

Apartamento en Doña Julia

REFERENCIA R4331470

3	2	85 m²	35 m²
DORMITORIOS	BAÑOS	CONSTRUIDOS	TERRAZA





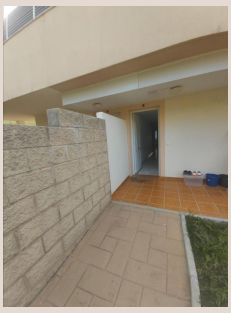



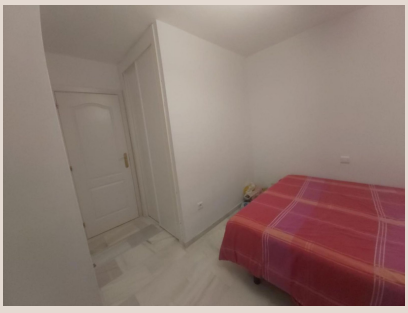



Descripción

Vivienda a pie de calle solo un vecino en planta de abajo,solárium de 118 metros,terraza de 35 metros,jardín, lavadero,3 dormitorios,2baños, lavadero, salón,cocina. Con piscina comunitaria y jardines. La vivienda cuenta con plaza de garaje. Apartamento Planta Media, Doña Julia, Costa del Sol. 3 Dormitorios, 2 Baños, Construidos 85 m², Terraza 35 m². Posición : Cerca de Golf, Cerca de Ciudad, Cerca de Colegios, Urbanización. Orientación : Suroeste. Estado : Buen. Piscina : Comunitaria. Climatización : Aire Acondicionado. Vistas : Jardín, Patio. Caracteristicas : Terraza Cubierta, Ascensor, Armarios Empotrados, Solario, TV Satélite , WiFi, Suelos de Mármol. Muebles : Parcialmente. Cocina : Equipada. Jardin : Comunitario, Privado. Seguridad : Recinto Cerrado. Aparcamiento : Subterráneo, Privado. Servicios Públicos : Electricidad, Agua Potable, Teléfono.

Detalles

Referencia	R4331470	Tipo de propiedad	Apartamento
Estado	Venta	Precio	290.000 €
Dormitorios	3	Baños	2
Construidos	85 m²	Parcela	–
Terraza	35 m²	Plazas de parking	a consultar

Características

Piscina, Aire acondicionado, Jardín privado, Ascensor, Parking