

SANTA CLARA

2.600.000 €

REFERENCIA R4346290

Penthouse de Lujo Exclusivo | Soul Sunset | Santa Clara Golf | Vistas Panorámicas al Mar, Ciudad y Montaña

4	4	213 m²	173 m²
DORMITORIOS	BAÑOS	CONSTRUIDOS	TERRAZA



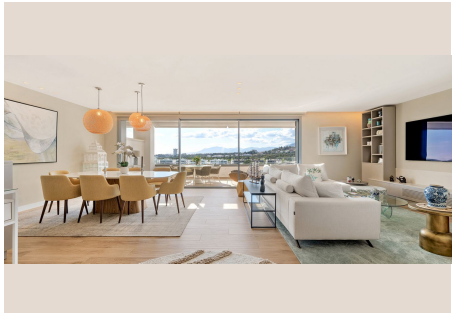

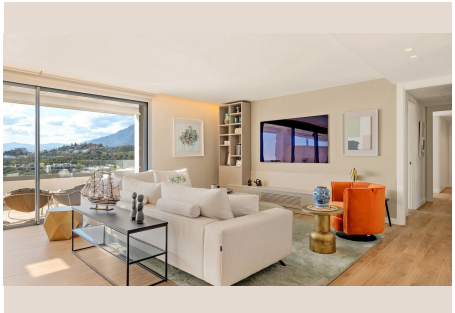







Descripción

Le damos la más cálida bienvenida a su futuro hogar en Marbella, un santuario donde la comodidad más exquisita se fusiona con un estilo impecable en un entorno verdaderamente paradisíaco. Este ático singular no es solo una propiedad; es una invitación a vivir la vida al máximo, rodeado de belleza, serenidad y servicios de cinco estrellas.

Ubicado en la prestigiosa y codiciada zona de Santa Clara Golf, en el corazón de la soleada Costa del Sol, al sur de España, este impresionante penthouse goza de una localización privilegiada. Santa Clara es sinónimo de elegancia y exclusividad, anidada entre campos de golf de renombre mundial y urbanizaciones de lujo. Su proximidad a las doradas playas de Marbella, al vibrante Puerto Banús con sus boutiques y restaurantes de alta cocina, y a una corta distancia del aeropuerto internacional, garantiza una vida de conveniencia sin renunciar a la privacidad y la tranquilidad. Aquí, cada día es una oportunidad para disfrutar de lo mejor que Marbella tiene para ofrecer.

Este espacioso ático en esquina de 4 dormitorios es la quintaesencia del lujo relajado, enclavado en una exquisita área verde y rodeado de la majestuosidad del paisaje andaluz. Forma parte de la exclusiva comunidad Soul Marbella, un enclave residencial diseñado para ofrecer una experiencia de vida incomparable. Como residente, tendrá acceso a una gama de servicios y comodidades de hotel de cinco estrellas que transforman la vida cotidiana en unas vacaciones perpetuas: conserjería, seguridad 24 horas, piscinas comunitarias, gimnasio, y mucho más, todo diseñado para su máximo confort y disfrute.

Distribuido elegantemente en dos niveles, el interior de 213 m² ofrece un espacio luminoso y acogedor, meticulosamente diseñado para el deleite de los sentidos. El salón principal, un refugio de sofisticación, cuenta con una moderna chimenea eléctrica que invita a la relajación, una generosa zona de comedor perfecta para veladas inolvidables y una cocina de diseño elegante y totalmente equipada con electrodomésticos NEFF de última generación, ideal para los amantes de la gastronomía. Cada detalle ha sido cuidadosamente seleccionado para crear una atmósfera de lujo discreto y funcionalidad superior.

Los cuatro dormitorios, orientados al suroeste, se bañan en una luz natural sublime durante todo el día, ofreciendo vistas cautivadoras y un ambiente de paz. Los baños, con un diseño vanguardista y acabados de primera calidad, han sido concebidos para proporcionar el máximo confort y conveniencia, reflejando el estándar de excelencia que impregna cada rincón de esta propiedad. Materiales nobles, líneas limpias y una estética contemporánea definen cada espacio, haciendo de este ático un verdadero hogar de ensueño.

Pero una de las joyas de esta residencia es, sin duda, su inigualable espacio exterior; y hay mucho para explorar y disfrutar. Con la impresionante extensión de 173 m² de terrazas soleadas, incluyendo un gigantesco solárium en la azotea, tendrá un escenario perfecto para empaparse del envidiable estilo de vida mediterráneo. Imagine sus mañanas con el sol naciente y sus tardes contemplando el mítico "Soul Sunset" desde la privacidad de su propio hogar. Este paraíso al aire libre está diseñado para el entretenimiento y la relajación en su máxima expresión.

Sumérjase en su piscina privada, un oasis de frescura bajo el sol andaluz, o relájese en las diversas zonas de chill-out, pensadas para la contemplación y el descanso. La vida social se eleva a otro nivel con la cocina exterior completamente equipada, que incluye una barbacoa de obra y una espaciosa área de comedor, ideal para acoger a familiares y amigos en reuniones inolvidables. Todo esto, mientras disfruta de unas vistas panorámicas espectaculares e ininterrumpidas: el azul infinito del mar Mediterráneo, el encanto vibrante de la ciudad de Marbella, la majestuosidad de las montañas que abrazan el horizonte y la serenidad de los campos de golf que se extienden a sus pies. Es una sinfonía visual que cambia con cada momento del día.

En Luxury Realty, nos especializamos en propiedades de alta calidad situadas cerca de las mejores playas y campos de golf de Marbella. Con más de 30 años de experiencia acumulada en el sector de la construcción y el mercado inmobiliario de lujo, nuestro equipo está excepcionalmente cualificado para asesorarle y ayudarle a encontrar la propiedad perfecta que se alinee con sus deseos y estilo de vida. Nuestro compromiso es garantizar una experiencia de compra fluida y gratificante, basada en la confianza y el conocimiento experto del mercado.

Si desea obtener más detalles sobre este impresionante hogar, incluyendo planos de planta detallados, especificaciones técnicas, un listado completo de todas las comodidades e instalaciones que Soul Marbella pone a su disposición, o cualquier otra información adicional, no dude en contactarnos. Estamos siempre disponibles y encantados de brindarle toda la ayuda que necesite para hacer realidad sus sueños.

El video debe ser visto para apreciar plenamente la magnitud y la belleza de esta propiedad excepcional.

Detalles

Referencia	R4346290	Tipo de propiedad	Ático
Estado	Venta	Precio	2.600.000 €
Dormitorios	4	Baños	4
Construidos	213 m²	Parcela	–
Terraza	173 m²	Plazas de parking	a consultar

Características

Piscina, Aire acondicionado, Calefacción, Vistas al mar, Vistas a la montaña, Jardín privado, Ascensor, Sistema de alarma, Seguridad 24 h, Parking