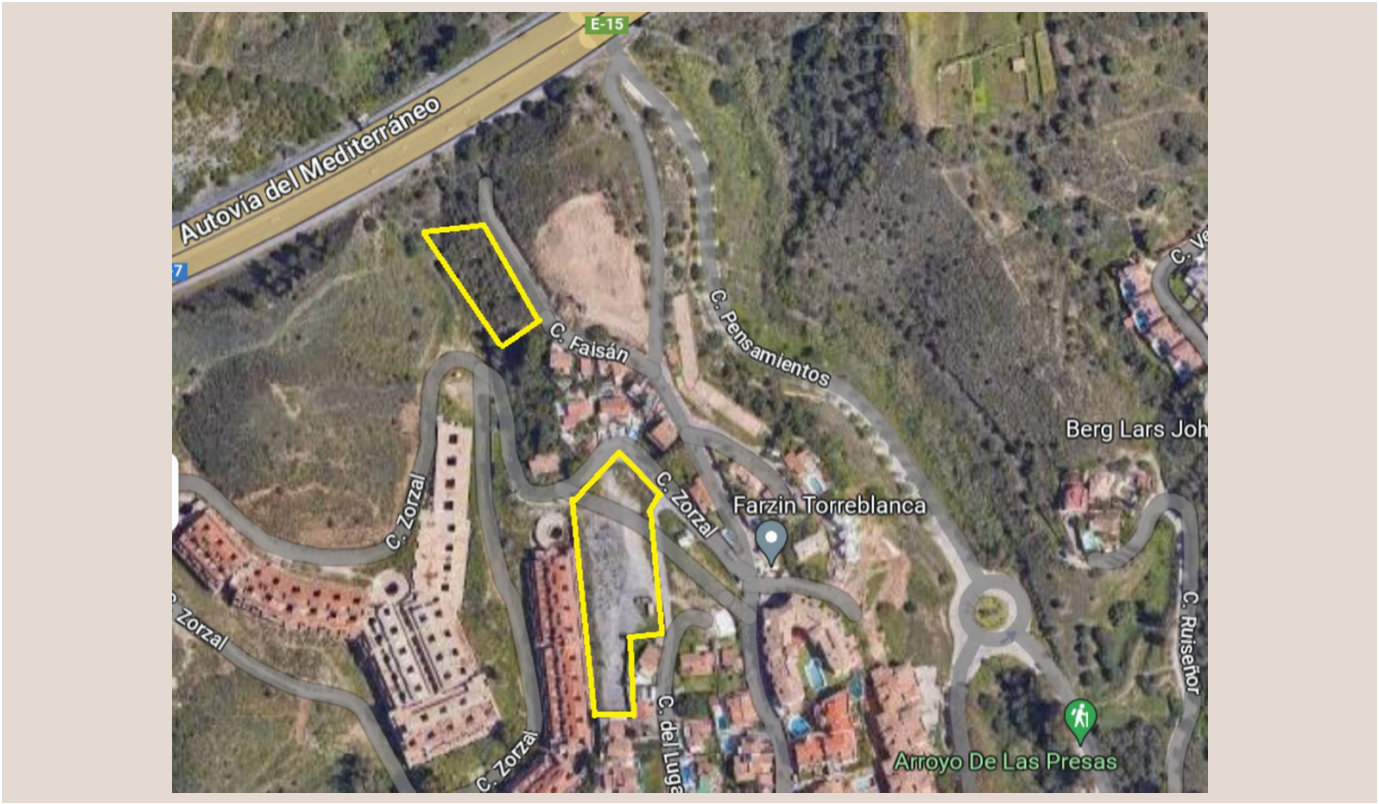

TORREBLANCA

desde 1.200.000 €

Terreno en Torreblanca

REFERENCIA R4358851

5.100 m²

PARCELA



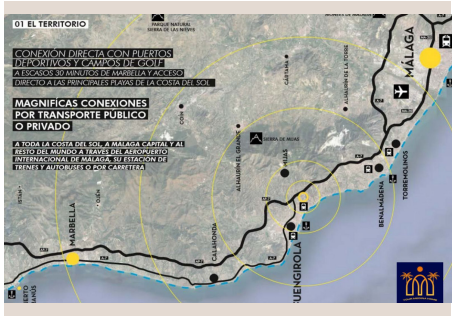









Descripción

Gran oportunidad de inversión - Dos solares urbanos en venta. 1º Solar urbano de 1600m para la construcción de 5-6 chalets con vistas panorámicas al mar y la montaña con preproyecto favorable presentado al ayuntamiento. 2º Solar urbano de 3500m para la construcción de urbanización de hasta 12 chalets con vistas directamente al mar y lo suficiente espacio para construir áreas comunes, piscinas, jardín, etc. Este proyecto permite una ocupación del 20% y 40% de edificación con posibilidad de aumentar la edificación entregando una parte de los solares al ayuntamiento. Se permiten agrupaciones libres de 1 vda/ 200 m2 USOS: UNIFAMILIAR AISLADA Y ADOSADA Los solares se encuentran en una de las mejores ubicaciones de Torreblanca, y en la que está previsto la apertura en unos meses de un acceso a ella directamente desde la A-7. La compra de los solares se puede hacer tanto por separado como conjunta. Proyecto con gran rentabilidad ya que ya no existen solares de estas superficies.

Detalles

Referencia	R4358851	Tipo de propiedad	Terreno
Estado	Venta	Precio	desde 1.200.000 €
Dormitorios	a consultar	Baños	a consultar
Construidos	–	Parcela	5.100 m²
Terraza	–	Plazas de parking	a consultar

Características

Obra nueva, Piscina, Aire acondicionado, Vistas al mar, Vistas a la montaña, Jardín privado, Parking, Inversión