

ALORA

299.000 €

Local comercial en Alora

REFERENCIA R4404439

1

BAÑOS

70 m²

CONSTRUIDOS



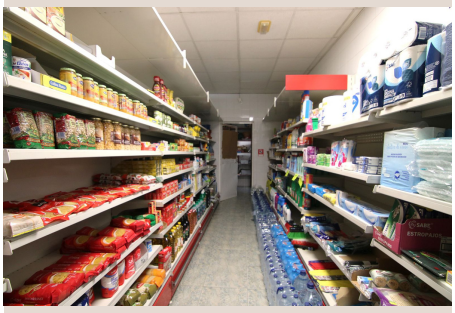


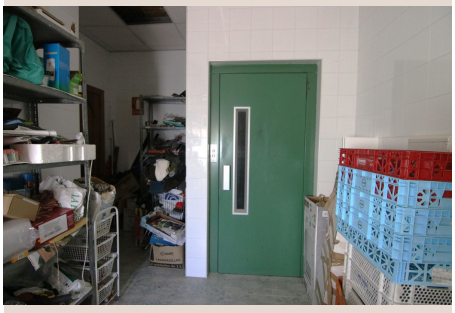

Descripción

SE VENDE ULTRAMARINOS EN ALORA CERCA DEL CAMINITO DEL REY Local que vende cualquier producto, fresco, embasado, muy buena localización. Cerca de parada de Bus. Facil acceso a la tienda y aparcamiento en la misma puerta. Se puede vender completo junto con mobiliario y mercancia existente o sin esta.

Detalles

Referencia	R4404439	Tipo de propiedad	Local comercial
Estado	Venta	Precio	299.000 €
Dormitorios	a consultar	Baños	1
Construidos	70 m²	Parcela	–
Terraza	–	Plazas de parking	a consultar

Características

Parking, Inversión