

FUENGIROLA

desde 3.960.000 €

REFERENCIA R4407826

Descubra el Santuario de Lujo en Fuengirola: Villas Exclusivas con Vistas al Mediterráneo

4	4	400 m²	95 m²
DORMITORIOS	BAÑOS	CONSTRUIDOS	TERRAZA

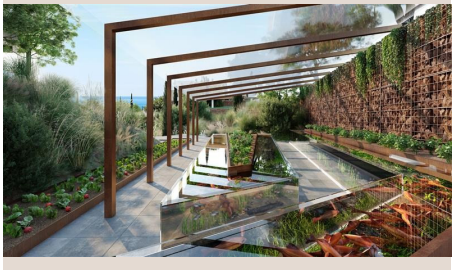

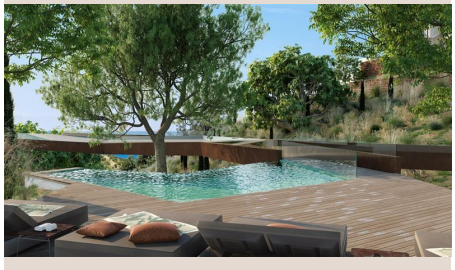









Descripción

En el corazón de la codiciada Costa del Sol, en la vibrante y cosmopolita Fuengirola, emerge un proyecto de desarrollo inmobiliario sin precedentes, diseñado para quienes buscan la cúspide del lujo y la serenidad. Este enclave, valorado en 3.960.000 €, ofrece una oportunidad única para poseer una de las seis villas exclusivas, o uno de los veintiséis apartamentos, donde la arquitectura de vanguardia y la exuberancia de la naturaleza mediterránea se fusionan en una sinfonía perfecta. Cada residencia, inspirada en la elegancia atemporal de la arquitectura hotelera de lujo, se alza majestuosamente con vistas panorámicas al mar Mediterráneo, rodeada por una rica vegetación autóctona que garantiza privacidad y una conexión ininterrumpida con el entorno.

Con una superficie construida de 400 m², cada una de estas magníficas villas de cuatro dormitorios y cuatro baños está meticulosamente diseñada para ofrecer una experiencia de vida incomparable. La filosofía de diseño se centra en abrazar el paisaje, integrándolo de forma orgánica en cada rincón del hogar. Imagine un viaje sensorial que comienza con un sendero natural que serpentea entre los troncos de los árboles centenarios, guiándole suavemente hacia la entrada de su villa, como si ascendiera a las copas de un bosque encantado. Es una invitación a un hogar que es, en sí mismo, una obra de arte y un refugio natural.

La funcionalidad se encuentra con el lujo en una disposición de tres plantas, conectadas por un ascensor privado que garantiza el máximo confort y accesibilidad. Al cruzar el umbral del salón principal, será recibido por una atmósfera de armonía y calidez, creada por la madera natural que reviste los suelos y se eleva hacia techos de doble altura. La luz natural inunda el espacio a través de ventanales imponentes que no solo son una fuente de claridad, sino verdaderos miradores vivientes hacia el majestuoso paisaje circundante. Un imponente hogar escultural de mármol, que se erige como una obra de arte central, divide elegantemente la estancia, invitando a momentos de recogimiento y sofisticación.

Para el ocio y el entretenimiento, cada villa cuenta con una sala de cine privada, un santuario personal donde las noches de películas con amigos y familiares se transforman en experiencias inolvidables. Este espacio íntimo es el telón de fondo perfecto para crear recuerdos, ofreciendo una evasión total del mundo exterior sin salir de la comodidad de su hogar.

La experiencia sensorial se extiende más allá de los interiores. Los aromas embriagadores del Mediterráneo, como el tomillo silvestre y el romero fresco, que provienen de la vegetación que rodea cada villa, impregnan sutilmente el ambiente, conectándole con la esencia pura de la naturaleza. La disposición estratégica de esta flora autóctona no solo enriquece el paisaje, sino que también crea una división natural, asegurando la máxima privacidad en los espacios más íntimos de su hogar.

Respire profundamente y sumérjase en la serenidad de su piscina infinita privada. Desde sus aguas cristalinas, podrá admirar vistas excepcionales que se extienden desde los centenarios algarrobos que salpican el paisaje hasta la vasta inmensidad azul del mar Mediterráneo. Es un lugar donde el tiempo se detiene, y la belleza de la naturaleza se convierte en su telón de fondo diario. Pero la indulgencia no termina ahí; su villa privada alberga también un exclusivo spa, un santuario personal dedicado al bienestar y la relajación profunda. La atmósfera envolvente de madera, la calidez relajante del jacuzzi y la purificación de la sauna están diseñadas para elevar sus sentidos y restaurar su espíritu. Contemple la naturaleza desde la comodidad de sus tumbonas, mientras la suave luz azul de la piscina añade un toque mágico a las noches.

Nuestro compromiso con la sostenibilidad y el respeto por el medio ambiente se refleja en cada detalle. La selección de materiales naturales y eco-responsables, como la madera de origen sostenible, las piedras de río blancas y los minerales, no solo contribuye a la belleza estética de las villas, sino que también subraya nuestra dedicación a un estilo de vida consciente. Este diseño reflexivo maximiza la entrada de luz natural y permite aprovechar al máximo las impresionantes vistas panorámicas del mar y los espectaculares atardeceres anaranjados que pintan el cielo de Fuengirola cada tarde. Estas villas no son solo hogares; son un testimonio de una vida vivida en armonía con la naturaleza, donde cada día es una celebración del lujo, la tranquilidad y la belleza mediterránea.

Detalles

Referencia	R4407826	Tipo de propiedad	Villa
Estado	Venta	Precio	desde 3.960.000 €
Dormitorios	4	Baños	4
Construidos	400 m²	Parcela	–
Terraza	95 m²	Plazas de parking	a consultar

Características

Obra nueva, Piscina, Jardín privado, Parking