

TOLOX

534.000 €

Adosado en Tolox

REFERENCIA R4408633

5	296 m²	15 m²
DORMITORIOS	CONSTRUIDOS	TERRAZA


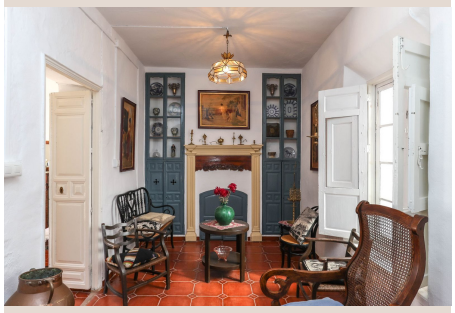





Descripción

Casa adosada con carácter en Tolox llena de historia . Hermosa propiedad . Muchas características originales . Posibles opciones turísticas . Sumérgete en el popular pueblo. . Siglo XVI, reformado 2009. Ubicada en el corazón del encantador pueblo de Tolox, esta magnífica casa histórica es un testimonio de la belleza perdurable del pasado. Detalles de la propiedad: Con su presencia majestuosa, su rico patrimonio y una gran cantidad de características originales, esta gran residencia ofrece una visión de una época pasada con muchas características originales. Esta imponente casa adosada adorna con su grandeza las encantadoras calles del pueblo de Tolox. La fachada es un estudio de elegancia arquitectónica atemporal, con barandillas ornamentadas de hierro forjado, la propiedad se presenta en excelentes condiciones. La planta baja le da la bienvenida con techos altos, pisos de cerámica originales y molduras de yeso con detalles intrincados. El salón cuenta con una chimenea que irradia encanto del viejo mundo y gabinetes tradicionales. En toda la residencia, descubrirá un tesoro escondido de características originales, que incluyen elegantes puertas arqueadas, barandillas de madera talladas a mano y pisos de mosaicos antiguos. Zona exterior y Terreno: patios interiores Puntos de vista: Plaza del pueblo y el campo de Tolox a lo lejos. Acceso: Excelente

Detalles

Referencia	R4408633	Tipo de propiedad	Adosado
Estado	Venta	Precio	534.000 €
Dormitorios	5	Baños	a consultar
Construidos	296 m²	Parcela	–
Terraza	15 m²	Plazas de parking	a consultar

Características

Jardín privado, Parking