+34 604 489 646
info@luxury-realty.com
luxury-realty.com



MANILVA

desde 2.850.000 €

REFERENCIA R4423783

Exclusividad Costera: Villa de Lujo con Vistas Panorámicas en Manilva, Costa del Sol

5	5	480 m²	1.400 m²	340 m²
DORMITORIOS	BAÑOS	CONSTRUIDOS	PARCELA	TERRAZA











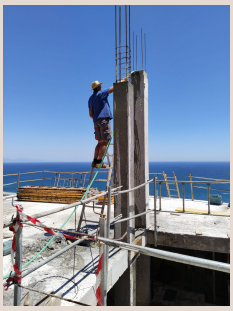

Descripción

Luxury Realty se complace en presentar una oportunidad inmobiliaria sin igual en la prestigiosa Costa del Sol. Descubra un nuevo desarrollo que redefine el lujo y la sofisticación en Manilva, donde cada amanecer es una obra maestra sobre el Mediterráneo. Esta majestuosa villa, con un precio de 2.850.000 €, es un santuario elevado, diseñado para el residente que busca opulencia, tranquilidad y vistas infinitas.

Situada en una ubicación elevada y envidiable en Manilva, esta propiedad goza de una perspectiva inigualable del litoral. Manilva, un tesoro en la Costa del Sol occidental, cautiva con su auténtico encanto andaluz, playas vírgenes y un ambiente sereno. Ofrece fácil acceso a un estilo de vida vibrante, cerca de puertos deportivos de élite como La Duquesa y Sotogrande, campos de golf de renombre y pintorescos pueblos blancos. La conectividad es excelente, con aeropuertos internacionales de Málaga y Gibraltar cercanos.

La ubicación elevada de esta villa garantiza máxima privacidad y maximiza la belleza de su entorno. Desde sus amplias terrazas, se despliegan vistas espectaculares e ininterrumpidas del mar Mediterráneo. Un panorama que abarca la inmensidad del océano, la mística costa africana en días claros y las siluetas de Gibraltar, transformándose cada atardecer en un lienzo de colores vibrantes. Esta posición privilegiada asegura una conexión profunda con la naturaleza, donde la brisa marina y la luz solar crean un ambiente de bienestar constante.

Con una impresionante superficie construida de 480.00 m², esta residencia ha sido concebida bajo los más rigurosos estándares de calidad y diseño contemporáneo. La prestigiosa firma Diamond Construction, sinónimo de excelencia y precisión en construcción de lujo, ha materializado esta visión con una ejecución impecable. Cada material ha sido seleccionado por su belleza inherente, durabilidad y rendimiento superior, asegurando una propiedad sublime, robusta y sostenible para el futuro.

El interior de la villa es un testimonio de lujo y confort sin concesiones. Dispone de cinco amplios dormitorios, cada uno como un santuario privado con su propio baño en suite. Los cinco baños, diseñados con elegancia atemporal y equipados con sanitarios y grifería de alta gama, ofrecen una experiencia de spa con acabados en piedra natural. La carpintería a medida es un distintivo clave; puertas, armarios empotrados y paneles decorativos, creados artesanalmente con maderas nobles, aportan personalización y carácter único. La distribución diáfana de los espacios comunes maximiza la luz natural y optimiza las vistas panorámicas al mar, creando un flujo armonioso entre interior y exterior.

Los espacios exteriores son una extensión natural del lujo interior, diseñados para el disfrute sublime del clima mediterráneo. Las extensas terrazas, inteligentemente integradas, invitan a la vida al aire libre, ofreciendo rincones idílicos para el relax, cenas al fresco con el telón de fondo del océano y la posibilidad de una piscina infinita que se funde visualmente con el horizonte. Esta perfecta simbiosis entre interior y exterior crea un entorno inigualable para el entretenimiento y la serenidad, la verdadera esencia de la vida en la Costa del Sol.

Esta villa representa la cúspide del estilo de vida mediterráneo de lujo, ofreciendo un refugio donde la comodidad, la estética y la tecnología se entrelazan. Invertir en esta propiedad de obra nueva en Manilva es asegurar un legado. El mercado inmobiliario de lujo en la Costa del Sol sigue siendo vigoroso, con demanda constante de propiedades que combinan diseño excepcional, calidad de construcción superior y ubicaciones con vistas tan impresionantes. Esta villa, con su inigualable construcción por Diamond Construction, carpintería artesanal y ubicación elevada frente al mar, es un hogar de ensueño y una inversión sólida con significativo potencial de revalorización. Es una invitación a una comunidad exclusiva y a experimentar la vida en su máxima expresión.

Detalles

Referencia	R4423783	Tipo de propiedad	Villa
Estado	Venta	Precio	desde 2.850.000 €
Dormitorios	5	Baños	5
Construidos	480 m²	Parcela	1.400 m²
Terraza	340 m²	Plazas de parking	a consultar

Características

Obra nueva, Piscina, Vistas al mar, Ascensor, Jardín privado

Asesoramiento personal

Pídanos más información o concierte una visita privada, en persona o por videollamada.

+34 604 489 646
info@luxury-realty.com
Avda. Rotary International, 5 · Edificio Tembo, 23
29660 Marbella