+34 604 489 646
info@luxury-realty.com
luxury-realty.com




MIJAS GOLF

195.000 €

REFERENCIA R4428838

# Terreno Exclusivo en Loma del Flamenco: Su Oasis Residencial en Mijas Golf, Costa del Sol

885 m²

PARCELA

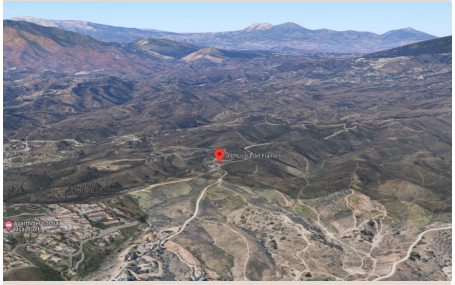







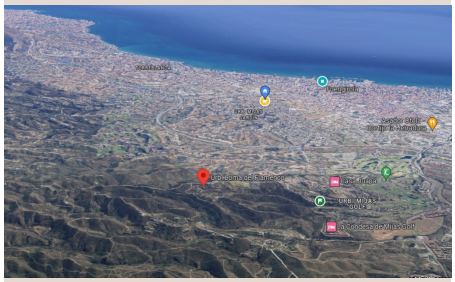
Benalmádena
Puerto Deportivo
Benalmádena Pueblo
Parque de la Paloma
Parque de la Amistad
Parque de la Constitución
Parque de la Libertad
Parque de la Tranquilidad
Parque de la Solidaridad
Parque de la Igualdad
Parque de la Fraternidad
Parque de la Concordia
Parque de la Unidad
Parque de la Democracia
Parque de la Paz
Parque de la Esperanza
Parque de la Alegría
Parque de la Felicidad
Parque de la Ilusión
Parque de la Fantasía
Parque de la Magia
Parque de la Aventura
Parque de la Naturaleza
Parque de la Montaña
Parque de la Playa
Parque de la Ciudad
Parque de la Vida
Parque de la Salud
Parque de la Educación
Parque de la Cultura
Parque de la Historia
Parque de la Tradición
Parque de la Modernidad
Parque de la Innovación
Parque de la Tecnología
Parque de la Ciencia
Parque de la Investigación
Parque de la Exploración
Parque de la Descubrimiento
Parque de la Creatividad
Parque de la Imaginación
Parque de la Inspiración
Parque de la Motivación
Parque de la Superación
Parque de la Perseverancia
Parque de la Determinación
Parque de la Valentía
Parque de la Fortaleza
Parque de la Resistencia
Parque de la Resiliencia
Parque de la Adaptación
Parque de la Flexibilidad
Parque de la Agilidad
Parque de la Rapidez
Parque de la Eficiencia
Parque de la Productividad
Parque de la Calidad
Parque de la Excelencia
Parque de la Perfección
Parque de la Maestría
Parque de la Experiencia
Parque de la Sabiduría
Parque de la Conocimiento
Parque de la Información
Parque de la Comunicación
Parque de la Relación
Parque de la Conexión
Parque de la Unión
Parque de la Comunidad
Parque de la Sociedad
Parque de la Cultura
Parque de la Tradición
Parque de la Modernidad
Parque de la Innovación
Parque de la Tecnología
Parque de la Ciencia
Parque de la Investigación
Parque de la Exploración
Parque de la Descubrimiento
Parque de la Creatividad
Parque de la Imaginación
Parque de la Inspiración
Parque de la Motivación
Parque de la Superación
Parque de la Perseverancia
Parque de la Determinación
Parque de la Valentía
Parque de la Fortaleza
Parque de la Resistencia
Parque de la Resiliencia
Parque de la Adaptación
Parque de la Flexibilidad
Parque de la Agilidad
Parque de la Rapidez
Parque de la Eficiencia
Parque de la Productividad
Parque de la Calidad
Parque de la Excelencia
Parque de la Perfección
Parque de la Maestría
Parque de la Experiencia
Parque de la Sabiduría
Parque de la Conocimiento
Parque de la Información
Parque de la Comunicación
Parque de la Relación
Parque de la Conexión
Parque de la Unión
Parque de la Comunidad
Parque de la Sociedad

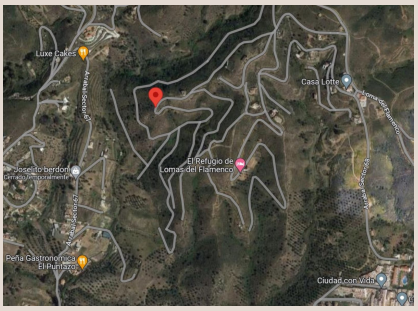
Luxe Cakes
Casa Lotte
El Refugio de Lomas del Flamenco
Peña Gastronómica El Huntazo
Ciudad con Vida

# Descripción

Luxury Realty tiene el placer de presentar una oportunidad sin igual para construir la villa de sus sueños en una de las zonas más prometedoras y serenas del sur de España. Descubra esta magnífica parcela de 885m² en Loma del Flamenco, un enclave que representa la perfecta armonía entre la naturaleza andaluza y la comodidad de la vida moderna. Situada en el prestigioso entorno de Mijas Golf, esta propiedad no es solo un terreno, sino el inicio de un estilo de vida elevado y una inversión con una proyección de futuro excepcional en el corazón de la codiciada Costa del Sol.

## La Ubicación Privilegiada: Loma del Flamenco, Un Santuario en Mijas Golf

Loma del Flamenco se erige como un tesoro escondido dentro del ya aclamado Mijas Golf, una de las zonas residenciales más prestigiosas de la provincia de Málaga. Este paraje idílico está estratégicamente ubicado para ofrecer lo mejor de ambos mundos: la tranquilidad y la belleza inalterada de la naturaleza, junto con una accesibilidad inigualable a vibrantes centros urbanos. Mijas Golf es sinónimo de elegancia, campos de golf de renombre internacional y un ambiente de exclusividad que atrae a aquellos que buscan un refugio de paz sin renunciar a las comodidades de la vida contemporánea.

Rodeada por la majestuosidad de las montañas de Mijas y la exuberante vegetación mediterránea, cada día aquí es una invitación a la desconexión y al bienestar. El aire puro y las vistas panorámicas se convierten en el telón de fondo de un hogar donde la privacidad y la serenidad son las protagonistas. Este entorno natural no solo embellece el paisaje, sino que también ofrece un sinfín de actividades al aire libre, desde senderismo hasta paseos a caballo, permitiendo a sus residentes reconectar con la naturaleza en su máxima expresión.

## Conectividad Estratégica: Lo Mejor de la Costa del Sol a Su Alcance

A pesar de su atmósfera de retiro, Loma del Flamenco presume de una conectividad envidiable. La parcela se encuentra a tan solo 10 minutos en coche del bullicioso centro de Fuengirola, una vibrante ciudad costera conocida por sus extensas playas, su exquisita gastronomía, su animado puerto deportivo y una amplia gama de servicios, tiendas y opciones de ocio. Desde boutiques de lujo hasta mercados locales, Fuengirola ofrece todo lo que pueda desear a un paso de su hogar.

Para aquellos que valoran la facilidad de los viajes internacionales, la ubicación es sencillamente perfecta. El Aeropuerto de Málaga-Costa del Sol, uno de los hubs aéreos más importantes del sur de Europa, está a solo 25 minutos de distancia. Esta proximidad asegura que tanto los viajes de placer como los de negocios sean fluidos y sin estrés, conectando su futuro hogar con las principales capitales europeas y del mundo. Esta combinación de tranquilidad natural y accesibilidad urbana y global subraya el carácter premium de esta oferta.

## Un Lienzo para Su Sueño: La Parcela Principal de 885m²

La parcela principal, con una generosa superficie de 885m², ofrece el espacio y la libertad creativa necesarios para diseñar y construir una residencia verdaderamente excepcional. Su orientación Suroeste es un atributo invaluable, garantizando una abundante luz natural durante todo el día y permitiendo disfrutar de espectaculares puestas de sol andaluzas desde la comodidad de su hogar o jardín. Esta orientación optimiza también la eficiencia energética, aportando calidez en invierno y permitiendo una ventilación natural estratégica en los meses más cálidos.

Imagínese una villa contemporánea o de estilo mediterráneo, diseñada a medida, con amplios espacios interiores que se abren a terrazas panorámicas, una piscina infinita que se funde con el horizonte y jardines exuberantes donde la privacidad es absoluta. Esta parcela proporciona el lienzo perfecto para materializar una visión arquitectónica sin límites, creando un santuario personal que refleje su gusto y estilo de vida más sofisticado. Cada detalle de su futura vivienda, desde la elección de los materiales hasta la disposición de las estancias, podrá ser cuidadosamente seleccionado para maximizar el confort y el lujo.

## Inversión con Gran Proyección en el Corazón de la Costa del Sol

La Loma del Flamenco y Mijas Golf no son solo lugares para vivir, sino también una inversión estratégica con una robusta proyección de valorización. La constante demanda de propiedades de lujo en la Costa del Sol, impulsada por su clima envidiable, su infraestructura de primer nivel y su oferta cultural y de ocio, asegura que la adquisición de este tipo de terrenos es una decisión financiera acertada. La escasez de parcelas de esta calidad en ubicaciones tan codiciadas subraya su exclusividad y su potencial de apreciación a largo plazo.

El desarrollo sostenible de la zona, junto con el prestigio de Mijas Golf como destino residencial y turístico, cimenta la "gran proyección" de esta área. Para aquellos que buscan no solo un hogar, sino también un activo que crezca en valor, esta parcela representa una oportunidad de oro. Es la fusión perfecta entre calidad de vida, un entorno natural inmejorable y una sólida perspectiva de rentabilidad.

---

### Oportunidades Exclusivas Adicionales en Loma del Flamenco

Entendiendo que cada visión de hogar es única, Luxury Realty se enorgullece de ofrecer una gama de parcelas adicionales dentro de la misma codiciada área de Loma del Flamenco. Estas opciones presentan diversas orientaciones, geografías y vistas, permitiéndole seleccionar el terreno que mejor se adapte a sus requisitos específicos y a la distribución deseada para su futura propiedad. Desde tamaños más íntimos hasta espacios más amplios, cada parcela ha sido seleccionada por su potencial y su ubicación privilegiada:

- 580m² - €110,000
- 750m² - €135,000
- 691m² - €120,000
- 532m² - €120,000
- 500m² - €120,000
- 866m² - €150,000

Cada una de estas parcelas representa una oportunidad distinta de inversión y creación en un entorno que promete una calidad de vida incomparable y un futuro lleno de posibilidades. Le invitamos a explorar estas opciones y a descubrir cuál de ellas es el punto de partida perfecto para su proyecto residencial. No deje pasar la oportunidad de ser parte de este enclave exclusivo en la Costa del Sol. Contacte con Luxury Realty hoy mismo para más información y para concertar una visita. Su futuro en Mijas Golf le espera.

## Detalles

| | | | |
|---|---|---|---|
| Referencia | R4428838 | Tipo de propiedad | Terreno |
| Estado | Venta | Precio | 195.000 € |
| Dormitorios | a consultar | Baños | a consultar |
| Construidos | – | Parcela | 885 m² |

| | | | |
|---|---|---|---|
| Terraza | – | Plazas de parking | a consultar |

## Características

Vistas a la montaña

### Asesoramiento personal

Pídanos más información o concierte una visita privada, en persona o por videollamada.

+34 604 489 646
info@luxury-realty.com
Avda. Rotary International, 5 · Edificio Tembo, 23
29660 Marbella