+34 604 489 646
info@luxury-realty.com
luxury-realty.com



MIJAS GOLF

952.000 €

REFERENCIA R4429144

Exclusiva Residencia de Lujo con Vistas Panorámicas en Mijas Golf, Costa del Sol

5	5	601 m²	1.290 m²
DORMITORIOS	BAÑOS	CONSTRUIDOS	PARCELA









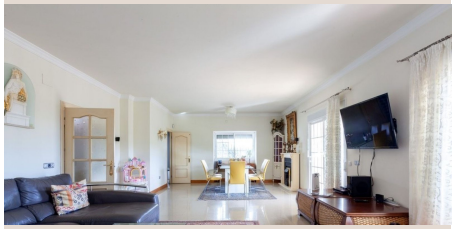



Descripción

Descubra la propiedad de mayor valor en el prestigioso Mijas Golf, corazón de la soleada Costa del Sol, sur de España. Esta imponente residencia de 640 m² construidos sobre una parcela de 1.290 m² con orientación sur, asegura sol de amanecer a anochecer, ofreciendo un estilo de vida de lujo, privacidad y sofisticación.

Mijas Golf es sinónimo de campos de golf y tranquilidad, a minutos de playas vibrantes, puertos deportivos de élite, centros comerciales y pueblos andaluces. Su ubicación estratégica equilibra la serenidad con la efervescencia de la Costa del Sol, con fácil acceso al aeropuerto de Málaga, ideal para el comprador internacional.

El acceso es mediante dos portones automáticos, garantizando seguridad. Dispone de un extraordinario garaje subterráneo para hasta nueve vehículos, característica muy valorada. Cuenta además con estacionamiento exterior seguro para vehículos adicionales, asegurando amplio espacio y total tranquilidad.

La planta principal se dedica a los espacios sociales. Un amplio salón-comedor se abre a una colosal terraza cubierta, ideal para el ocio con espectaculares vistas al mar y al valle, desde el amanecer hasta el anochecer. La cocina, independiente y suntuosamente equipada con amplias encimeras y una isla central, es perfecta para la creación gastronómica y reuniones informales. Completan esta planta un elegante aseo de cortesía y un versátil despacho. Este despacho puede transformarse fácilmente en un dormitorio adicional con posibilidad de baño en suite, ofreciendo flexibilidad total.

La primera planta alberga cuatro dormitorios exquisitamente diseñados, cada uno con su propio baño en suite, garantizando máximo confort y exclusividad. Todos tienen acceso directo a una vasta terraza orientada al sur, ideal para despertar con el sol andaluz y disfrutar de las impresionantes vistas. Un lugar perfecto para momentos de tranquilidad.

La infraestructura se extiende a dos niveles subterráneos. El nivel principal alberga un garaje masivo para hasta nueve vehículos y amplias zonas de almacenamiento. Destaca la luz natural, característica excepcional que permite su transformación en lujoso apartamento de invitados, taller, gimnasio, sala de cine o bodega climatizada, añadiendo un valor incalculable. Un segundo sótano ofrece una espaciosa zona de almacenamiento con ventilación natural, ideal para la conservación de pertenencias.

El exterior de la villa es un oasis de paz y belleza, con un jardín de generosas dimensiones de fácil mantenimiento. El corazón de este espacio es la piscina climatizada, ideal para un baño refrescante en cualquier época del año. Junto a ella, un aseo independiente y una zona de barbacoa equipada invitan a celebrar reuniones sociales, creando recuerdos inolvidables bajo el sol mediterráneo y sus impresionantes vistas.

En resumen, esta propiedad representa la cúspide de la vida de lujo en Mijas Golf. Es una inversión inteligente en calidad de vida, un hogar que promete exclusividad, confort inigualable y un entorno idílico. No es solo una casa, sino una declaración de estilo e invitación a vivir el sueño andaluz. No encontrará una propiedad de valor tan excepcional en la zona. Le invitamos a contactar a Luxury Realty hoy mismo para descubrir esta joya inmobiliaria en la Costa del Sol.

Detalles

Referencia	R4429144	Tipo de propiedad	Villa
Estado	Venta	Precio	952.000 €
Dormitorios	5	Baños	5

Construidos	601 m²	Parcela	1.290 m²
Terraza	–	Plazas de parking	a consultar

Características

Piscina, Aire acondicionado, Jardín privado

Asesoramiento personal

Pídanos más información o concierte una visita privada, en persona o por videollamada.

+34 604 489 646
info@luxury-realty.com
Avda. Rotary International, 5 · Edificio Tembo, 23
29660 Marbella