

ALHAURÍN DE LA TORRE

950.000 €

Terreno en Alhaurín De La Torre

REFERENCIA R4431793

5.000 m²

PARCELA



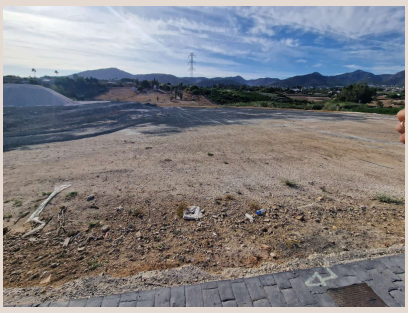

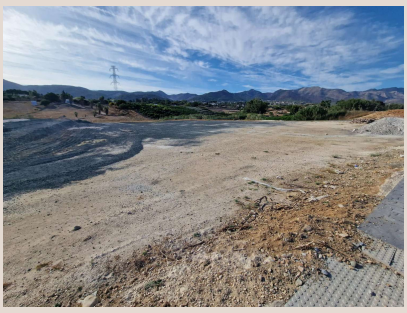

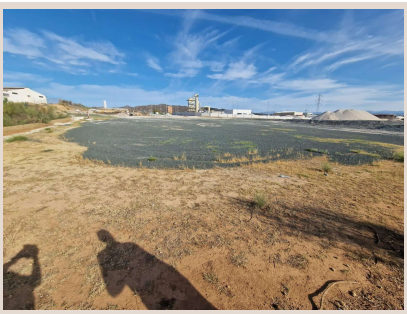

Descripción

A la venta parcela de 5.000m2 industrial con 6650 m2 de techo en unos de los polígonos mas cotizados de Alhaurín de la Torre, tiene a pie de la parcela agua, luz, saneamiento, muy cerca del centro del pueblo con muy buen acceso. Se encuentra a tan sólo 10 minutos del Aeropuerto Internacional de Málaga, a 10 minutos de playas, a 20 minutos de la capital (Málaga), a 10 minutos de los campos de golf y a tan solo unos minutos de todas las comodidades: supermercados, restaurantes, centros deportivos, colegios. En cumplimiento del decreto de la junta de Andalucía 208/2005 del 11 de octubre, se informa a los clientes, que los gastos notariales, registrales, i. t. p, y otros gastos inherentes a la compraventa, no están incluidos en el precio.

Detalles

Referencia	R4431793	Tipo de propiedad	Terreno
Estado	Venta	Precio	950.000 €
Dormitorios	a consultar	Baños	a consultar
Construidos	–	Parcela	5.000 m²
Terraza	–	Plazas de parking	a consultar

Características

Reventa