+34 604 489 646
info@luxury-realty.com
luxury-realty.com



ALHAURÍN DE LA TORRE

195.000 €

REFERENCIA R4442302

Local comercial en Alhaurín De La Torre

94 m²

CONSTRUIDOS



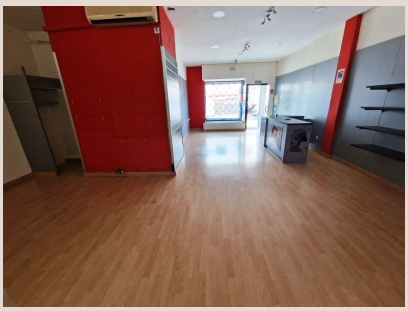

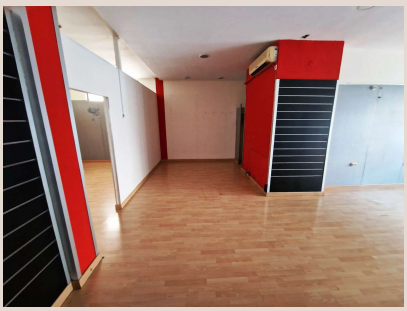





Descripción

EN VENTA LOCAL COMERCIAL DE 94m2 EN EL CENTRO DE ALHAURÍN. Consta de amplia zona diáfana, 2 estancias, un aseo y un escaparate, dispone de aire acondicionado, luz y agua. Excelente ubicación cerca de comercios, supermercados, parada de autobús, restaurantes, centros deportivos y colegios. Se encuentra a tan sólo 10 minutos del Aeropuerto Internacional de Málaga, a 10 minutos de playas, a 15 minutos de la capital (Málaga), a 10 minutos de los campos de golf. En cumplimiento del decreto de la junta de Andalucía 208/2005 del 11 de octubre, se informa a los clientes, que los gastos notariales, registrales, i. t. p, y otros gastos inherentes a la compraventa, no están incluidos en el precio.

Detalles

Referencia	R4442302	Tipo de propiedad	Local comercial
Estado	Venta	Precio	195.000 €
Dormitorios	a consultar	Baños	a consultar
Construidos	94 m²	Parcela	–
Terraza	–	Plazas de parking	a consultar

Características

Reventa

Asesoramiento personal

Pídanos más información o concierte una visita privada, en persona o por videollamada.

+34 604 489 646
info@luxury-realty.com
Avda. Rotary International, 5 · Edificio Tembo, 23
29660 Marbella