

ALHAURÍN DE LA TORRE

Villa en Alhaurín De La Torre

410.000 €

REFERENCIA R4630942

5	3	260 m²
DORMITORIOS	BAÑOS	CONSTRUIDOS

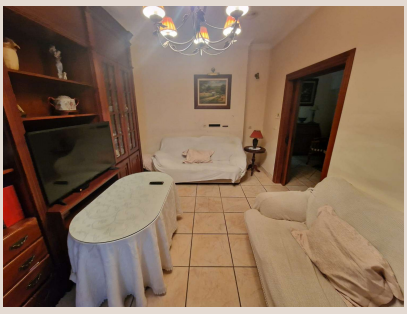

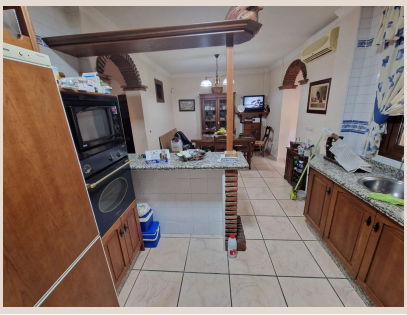
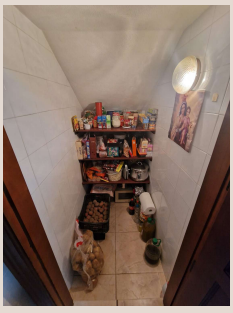
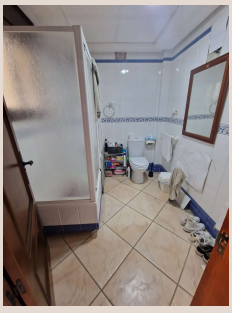
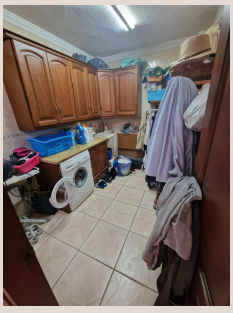

Descripción

EN EL CENTRO DEL PUEBLO se vende esta espectacular casa completamente reformada con suelos de porcelana y puertas macizas. Consta en planta baja de un hall de entrada, un salón, una cocina muy amplia amueblada con comedor y con una gran alacena y cuarto de plancha, 1 baño con ducha y 1 patio trasero; en la primera planta hay tres dormitorios dobles con armarios empotrados, dos baños, 1 en suite y una amplia terraza; en la segunda planta se encuentran dos habitaciones abuhardilladas muy grandes y se puede fácilmente hacer 3 apartamentos separados para alquiler o para una familia grande, aire acondicionado en toda la casa, dos balcones, casa de tipo rústico con materiales de alta calidad, en muy buen estado, acceso a pie a toda clase de comercios, farmacias, colegios, parada de autobús. En cumplimiento del decreto de la junta de Andalucía 208/2005 del 11 de octubre, se informa a los clientes, que los gastos notariales, registrales, i. t. p, y otros gastos inherentes a la compraventa, no están incluidos en el precio.

Detalles

Referencia	R4630942	Tipo de propiedad	Villa
Estado	Venta	Precio	410.000 €
Dormitorios	5	Baños	3
Construidos	260 m²	Parcela	–
Terraza	–	Plazas de parking	a consultar

Características

Reventa