

LA CAPELLANIA

Villa en La Capellania

1.175.000 €

REFERENCIA R4676710

4	3	255 m²	709 m²	58 m²
DORMITORIOS	BAÑOS	CONSTRUIDOS	PARCELA	TERRAZA

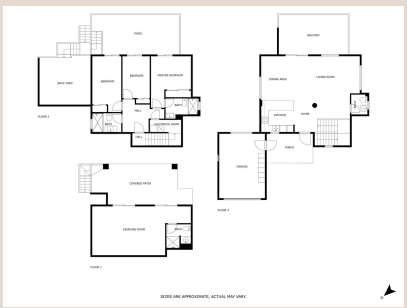











Descripción

En la famosa zona de casas unifamiliares La Capellania en Benalmádena, ahora se vende una villa en buen estado, con estupendas y abiertas vistas al mar Mediterráneo y sus alrededores. La ubicación es excelente, ya que las playas de arena de Benalmádena y Fuengirola están cerca y la casa tiene buenas conexiones de transporte con los servicios de los alrededores. La vivienda unifamiliar se encuentra en una parcela propia de 710 m2. La villa de tres plantas tiene un tamaño de 255 m2 y ha sido completamente renovada en 2020. Arriba hay un amplio y luminoso salón/comedor y cocina abierta, una amplia terraza y un aseo para invitados. La entrada es desde una calle tranquila en la planta superior y hay un garaje privado en el patio. La segunda planta tiene tres dormitorios y dos baños, uno en suite con el dormitorio principal. Todos los dormitorios tienen acceso a una gran terraza. En la planta baja hay otra habitación de 54m2 y una cocina, que se puede utilizar para hacer un apartamento independiente. En el mismo nivel se encuentra la zona de jardín y piscina, que también tiene vistas al mar Mediterráneo. Todas las habitaciones cuentan con el aire acondicionado frío/calor.

Detalles

Referencia	R4676710	Tipo de propiedad	Villa
Estado	Venta	Precio	1.175.000 €
Dormitorios	4	Baños	3
Construidos	255 m²	Parcela	709 m²
Terraza	58 m²	Plazas de parking	a consultar

Características

Piscina, Aire acondicionado, Vistas al mar