

LA DUQUESA

295.000 €

REFERENCIA R4681405

Un Oasis de Lujo Renovado: Su Exclusiva Residencia en La Duquesa, Costa del Sol

2	2	83 m²	15 m²
DORMITORIOS	BAÑOS	CONSTRUIDOS	TERRAZA

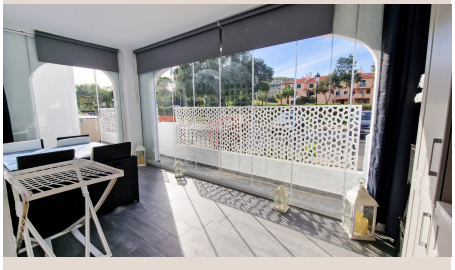

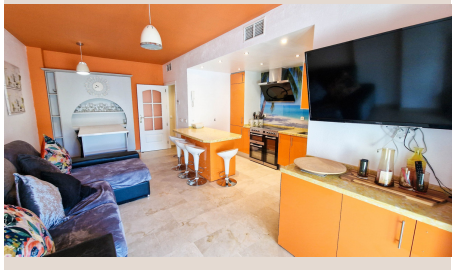









Descripción

Bienvenido a una oportunidad incomparable para adquirir un apartamento que redefine la excelencia en La Duquesa, un enclave privilegiado de la soleada Costa del Sol. Esta propiedad ha sido meticulosamente transformada, fusionando una estética moderna con un confort sin igual. No es solo una vivienda, es la promesa de un estilo de vida elevado, donde cada detalle ha sido cuidadosamente seleccionado para ofrecerle un santuario personal de sofisticación y tranquilidad. Aquí, el diseño vanguardista se encuentra con la serenidad mediterránea, creando un ambiente residencial exclusivo, listo para ser disfrutado.

La propiedad ha sido sometida a una reforma integral y exquisita, resultando en un espacio único. Cada elemento, desde los suelos de alta gama hasta la carpintería a medida y la iluminación, ha sido elegido para crear una atmósfera de lujo y funcionalidad. La cocina gourmet, con electrodomésticos de última generación y acabados elegantes, es un sueño culinario. Los baños, con diseños minimalistas y accesorios de diseño, ofrecen una experiencia de spa privada. Una renovación que une diseño contemporáneo y artesanía excepcional para una calidad de vida superior.

Disfrute de su vida al aire libre en la impresionante terraza expansiva, un espacio diseñado para el deleite. Equipada con elegantes cortinas de cristal, esta terraza se transforma con facilidad, ofreciendo la flexibilidad de un espacio interior o un balcón abierto con vistas panorámicas. Imagine mañanas tranquilas con un café, cenas memorables bajo las estrellas, o simplemente momentos de paz mientras la brisa marina le envuelve. Las vistas al puerto deportivo, el Mediterráneo o el paisaje circundante, proporcionan el telón de fondo perfecto para cualquier ocasión, consolidándose como su santuario personal.

Situado en La Duquesa, este apartamento goza de una ubicación inmejorable en el sur de España. A solo un paso, le esperan playas prístinas, el pintoresco puerto deportivo con su variada oferta de restaurantes y boutiques, y una vibrante vida local. La Duquesa es conocida por su encanto auténtico y su fácil acceso a campos de golf de renombre. La cercanía a ciudades como Marbella y Sotogrande, junto con excelentes conexiones a los aeropuertos de Málaga y Gibraltar, asegura una conveniencia sin igual, permitiéndole disfrutar plenamente del estilo de vida costero de la Costa del Sol.

Olvídese de las preocupaciones de aparcamiento gracias a su plaza de aparcamiento subterráneo privado. Este beneficio esencial garantiza no solo la máxima seguridad para su vehículo, protegiéndolo de las inclemencias del tiempo, sino también una comodidad inigualable con acceso directo y seguro a su hogar. Es un detalle que subraya la exclusividad de esta propiedad, proporcionando tranquilidad y facilitando cada salida y llegada, contribuyendo a una experiencia de vida fluida y sin estrés.

Sumérjase en un estilo de vida de lujo con acceso a un conjunto de amenidades de primera categoría. El complejo ofrece instalaciones completas que incluyen un gimnasio de última generación, varias piscinas tipo resort para disfrute en cualquier estación, y canchas de pádel. Los cuidados jardines tropicales son un refugio de serenidad. Además, la seguridad 24 horas y los servicios de conserjería garantizan un entorno seguro y un servicio impecable, diseñados para enriquecer su día a día y elevar su experiencia de vida.

Ya sea que busque relajación, aventura o el confort de un hogar exquisitamente diseñado, este excepcional apartamento en La Duquesa le ofrece lo mejor de ambos mundos. Es una invitación a abrazar un estilo de vida de lujo y serenidad en un paraíso costero. No pierda la oportunidad de hacer suya esta exclusiva residencia. Le invitamos a una visita privada para apreciar su esplendor. Todo lo que se necesita es una oferta considerada para convertir este sueño en su nueva realidad. Su idílica vida en la Costa del Sol le espera.

Detalles

Referencia	R4681405	Tipo de propiedad	Apartamento

Estado	Venta	Precio	295.000 €
Dormitorios	2	Baños	2
Construidos	83 m²	Parcela	–
Terraza	15 m²	Plazas de parking	a consultar

Características

Piscina, Aire acondicionado, Ascensor, Jardín privado, Parking