

EL COTO

Villa en El Coto

995.000 €

REFERENCIA R4708732

4	3	143 m²	506 m²	51 m²
DORMITORIOS	BAÑOS	CONSTRUIDOS	PARCELA	TERRAZA

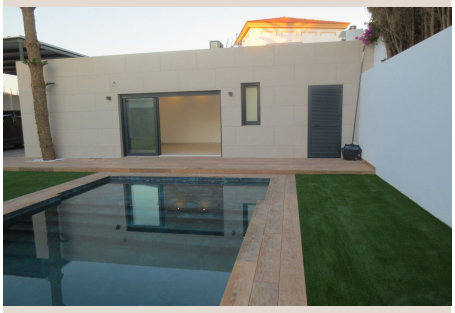





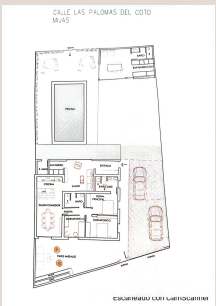





Descripción

Espectacular Chalet/villa TOTALMENTE REFORMADA con las mejores calidades. Situada en una parcela de 506 m2 en las que conviven un gran jardín, una piscina privada y una superficie construida de 143m2. Esta impresionante villa se encuentra en la Urbanización El Coto, en Mijas Costa. Es conocida por su tranquilidad y belleza natural. Está convenientemente ubicada cerca de Fuengirola ofreciendo fácil acceso a todas las comodidades como supermercados, farmacia, restaurantes y junto al prestigioso colegio San Francisco de Asís. Construida en una planta, la vivienda cuenta con amplias terrazas y un patio andaluz con fuente de tres caños, idóneo para veladas íntimas. Cálido salón-comedor que forma un todo con la cocina totalmente equipada con muebles altos y bajos de gran capacidad y encimera de granito. Tres amplias habitaciones dobles con armarios empotrados y baño en suite con plato de ducha de resina y lavabo suspendido integrado en mueble. La villa se encuentra iluminada interiormente mediante led en todas las habitaciones. Las persianas están motorizadas además de la iluminación y aire acondicionado integrado con Alexa o Google home. Suelos radiantes en toda la vivienda. Zona de barbacoa con baño y estudio exterior. Planta fotovoltaica para producción de electricidad. Pérgola exterior para parking de vehículos con capacidad para 4 vehículos. Sin duda un oasis donde disfrutar. No pierda la oportunidad de visitarla!!

Detalles

Referencia	R4708732	Tipo de propiedad	Villa
Estado	Venta	Precio	995.000 €
Dormitorios	4	Baños	3
Construidos	143 m²	Parcela	506 m²
Terraza	51 m²	Plazas de parking	a consultar

Características

Piscina, Calefacción, Jardín privado, Sistema de alarma, Parking