

MARBELLA

900.000 €

REFERENCIA R4716475

Oficina de Lujo en el Corazón de Marbella: 105m² para el Éxito Estratégico de su Negocio con Luxury Realty

105 m²

CONSTRUIDOS

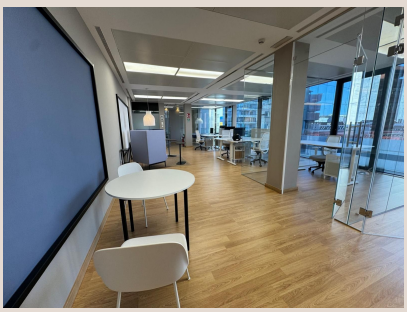

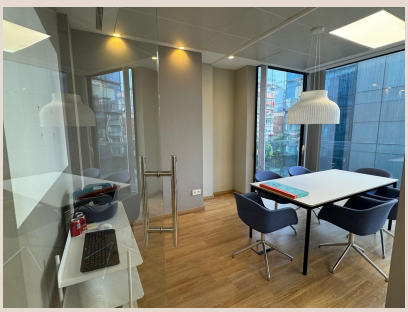









Descripción

Luxury Realty se complace en presentar una excepcional oficina de 105 m², estratégicamente ubicada junto a la calle principal en el vibrante centro de Marbella. Esta propiedad representa más que un espacio de trabajo; es una declaración de prestigio y una puerta de entrada a un futuro próspero en uno de los destinos más codiciados del sur de España, ideal para empresas que buscan visibilidad y excelencia.

Marbella, joya de la Costa del Sol, es un hub internacional de lujo e inversión, enclavada en el soleado sur de España. Atrae a clientela de alto poder adquisitivo y empresas globales. Su clima, estilo de vida y avanzada infraestructura la consolidan como centro neurálgico de negocios, elevando la imagen de cualquier compañía.

La ubicación 'junto a la calle principal' en el centro de Marbella es el mayor activo de esta oficina. Garantiza visibilidad y acceso inmejorables, cruciales para el éxito empresarial. Esta arteria comercial y social ofrece un constante flujo de personas. Sus clientes encontrarán la oficina con facilidad, reforzando la imagen de su empresa.

Estar en el centro significa tener a pocos pasos bancos, despachos, boutiques y restaurantes, ideales para reuniones. La oficina goza de excelente conectividad; acceso directo a vías principales y al Aeropuerto de Málaga-Costa del Sol, puerta internacional, a cómoda distancia. Esta accesibilidad es esencial para empresas con operaciones globales.

Los 105 m² de espacio diáfano ofrecen flexibilidad excepcional. Permite múltiples configuraciones: desde diseño abierto para colaboración, hasta despachos individuales y salas de reuniones privadas. La abundante luz natural maximiza la productividad. Los acabados de alta calidad, esperables de Luxury Realty, aseguran una imagen corporativa impecable y confort superior.

Adquirir esta oficina es una inversión estratégica en el futuro y prestigio de su marca. Ubicarse en el centro de Marbella confiere credibilidad instantánea y un estatus elevado, un signo de solidez que resonará con clientes de alto nivel. Luxury Realty la considera una oportunidad de cúspide, un activo que generará valor y posicionará a su empresa en la vanguardia del sector.

El dinámico ecosistema empresarial de Marbella, con fuerte presencia en sectores como lujo, financiero, tecnológico y consultoría, ofrece un caldo de cultivo de oportunidades. Esta oficina se beneficia de estar inmersa en este ambiente, facilitando el networking y la colaboración con otras empresas de élite. La sinergia es invaluable para atraer talento y expandir su mercado.

En Luxury Realty, comprendemos sus aspiraciones. Nuestra experiencia en el mercado inmobiliario premium de Marbella nos posiciona como su socio ideal. Ofrecemos un servicio excepcional, guiándole con profesionalidad, discreción y profundo conocimiento local. No solo vendemos propiedades; creamos oportunidades y forjamos futuros empresariales. Esta oficina es una joya para la visión de su negocio.

No deje escapar esta oportunidad exclusiva de posicionar su negocio en la vanguardia de Marbella. Una propiedad con esta ubicación privilegiada y potencial ilimitado rara vez permanece disponible. Contacte hoy mismo con Luxury Realty para concertar una visita privada. Descubra el valor que esta oficina de 105 m² tiene para su empresa. Asegure el futuro de su negocio en el corazón palpitante de la Costa del Sol. Su éxito comienza aquí.

Detalles

Referencia	R4716475	Tipo de propiedad	Local comercial
Estado	Venta	Precio	900.000 €
Dormitorios	a consultar	Baños	a consultar
Construidos	105 m²	Parcela	–
Terraza	–	Plazas de parking	a consultar

Características

Aire acondicionado, Calefacción, Ascensor, Sistema de alarma, Seguridad 24 h, Parking