

TORREBLANCA

desde 740.000 €

Villa en Torreblanca

REFERENCIA R4717879

3	2	223 m²	386 m²	80 m²
DORMITORIOS	BAÑOS	CONSTRUIDOS	PARCELA	TERRAZA









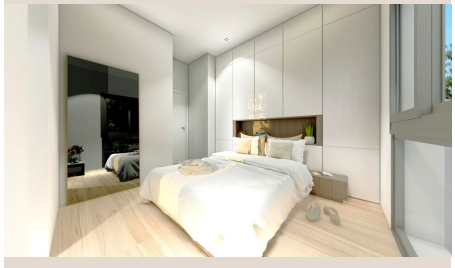



Descripción

¡Tu refugio ideal te espera en esta espectacular villa independiente de dos plantas con piscina privada! Ubicada en una zona privilegiada, a menos de 10 minutos de la playa y a solo 3 minutos caminando de estaciones de tren y autobús, esta propiedad ofrece el equilibrio perfecto entre tranquilidad y comodidad. Con 3 amplios dormitorios, 2 baños en suite y un aseo adicional, esta villa está pensada para quienes valoran el confort, el espacio y la funcionalidad. Ideal tanto para familias como para quienes buscan un entorno relajado con estilo. El centro de este hogar es su exclusiva piscina privada, rodeada de un cuidado jardín que invita al descanso y al disfrute de los días soleados. Imagina pasar tus tardes de verano entre chapuzones refrescantes y momentos de relax en la terraza privada. Además, la villa cuenta con dos plazas de aparcamiento, ofreciendo total comodidad y seguridad para tus vehículos. Una de sus grandes ventajas es su eficiencia energética tipo A, lo que no solo representa un importante ahorro en consumo, sino también un compromiso con el medio ambiente. No dejes pasar esta oportunidad de vivir en un entorno privilegiado, cerca del mar y con excelentes conexiones de transporte. ¡Contáctanos hoy mismo para más información o para concertar una visita! Tu nuevo hogar te está esperando. Pareada, Torreblanca, Costa del Sol. 3 Dormitorios, 2 Baños, Construidos 223 m², Terraza 80 m². Posición : Cerca del Mar. Piscina : Privada. Climatización : Aire Acondicionado. Caracteristicas : Cerca de Transporte, Terraza Privada, Baño En-Suite, Doble acristalamiento. Muebles : Sin Amueblar. Cocina : Equipada. Jardin : Privado. Seguridad : Portero Automático. Aparcamiento : Garaje, Más de uno, Privado. Servicios Públicos : Paneles solares fotovoltaicos. Categoría : Pre-construcción.

Detalles

Referencia	R4717879	Tipo de propiedad	Villa
Estado	Venta	Precio	desde 740.000 €
Dormitorios	3	Baños	2
Construidos	223 m²	Parcela	386 m²
Terraza	80 m²	Plazas de parking	a consultar

Características

Obra nueva, Piscina, Aire acondicionado, Jardín privado, Parking