

CALYPSO

Apartamento en Calypso

205.000 €

REFERENCIA R4722799

1	1	63 m²	15 m²
DORMITORIOS	BAÑOS	CONSTRUIDOS	TERRAZA

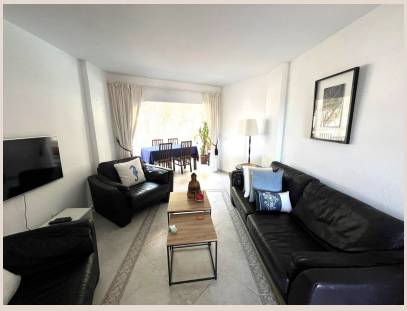






Descripción

Apartamento Planta Media, Calypso, Costa del Sol. 1 Dormitorio, 1 Baño, Construidos 63 m², Terraza 15 m². Posición : Cerca de Tiendas, Cerca del Mar. Orientación : Suroeste. Estado : Buen, Reformado Recientemente. Piscina : Comunitaria. Caracteristicas : Terraza Cubierta, Ascensor, Armarios Empotrados, Cerca de Transporte, Terraza Privada, Doble acristalamiento. Muebles : Parcialmente. Cocina : Equipada. Jardin : Comunitario. Seguridad : Recinto Cerrado. Aparcamiento : Privado. Servicios Públicos : Electricidad. Categoría : Casas de vacaciónes.

Detalles

Referencia	R4722799	Tipo de propiedad	Apartamento
Estado	Venta	Precio	205.000 €
Dormitorios	1	Baños	1
Construidos	63 m²	Parcela	–
Terraza	15 m²	Plazas de parking	a consultar

Características

Piscina, Ascensor, Jardín privado, Parking, Casa de vacaciones