

SAN PEDRO DE ALCÁNTARA

580.000 €

REFERENCIA R4723822

# Local Comercial Exclusivo en el Vibrante Corazón de San Pedro de Alcántara

| 3 | 3 | 150 m² |
|---|---|---|
| DORMITORIOS | BAÑOS | CONSTRUIDOS |





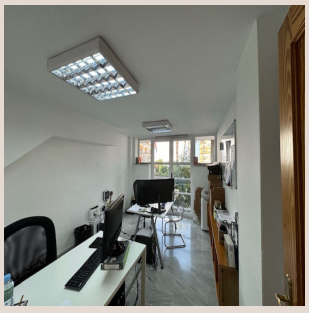







# Descripción

Descubra una oportunidad de inversión inigualable en el epicentro comercial y social de San Pedro de Alcántara. Luxury Realty se complace en presentar un local comercial de primer nivel, estratégicamente ubicado en el corazón neurálgico de esta codiciada localidad. Este inmueble representa la plataforma perfecta para cualquier negocio que busque visibilidad, prestigio y un acceso privilegiado a una clientela exigente y de alto poder adquisitivo. Una oportunidad excepcional para establecer o expandir su marca en una de las zonas más dinámicas del sur de España.

## San Pedro de Alcántara: Un Epicentro de Lujo y Oportunidad en la Costa del Sol

San Pedro de Alcántara, joya de la Costa del Sol en el sur de España, es mucho más que una localidad; es un estilo de vida. Situada estratégicamente al oeste de Marbella, combina el encanto tradicional andaluz con una vibrante modernidad. Su centro es un mosaico de vida, donde la tradición y la innovación se encuentran, ofreciendo un ambiente cosmopolita y a la vez auténtico. La reputación de San Pedro como destino de calidad atrae tanto a residentes permanentes, nacionales e internacionales, como a un flujo constante de turistas que buscan experiencias premium. La decisión de ubicar su negocio aquí es una declaración de intenciones que resuena con la exclusividad y el buen gusto.

La ubicación de este local en el "Centro" de San Pedro no es una mera casualidad, sino una ventaja estratégica decisiva. Goza de un tráfico peatonal constante y una excelente accesibilidad, vital para cualquier empresa que dependa de la exposición y la facilidad de acceso para sus clientes. Además, la proximidad a enclaves de renombre mundial como Puerto Banús, la Milla de Oro de Marbella, prestigiosos campos de golf y las playas de fina arena, eleva el perfil de cualquier negocio. La conectividad con las principales vías de comunicación y la cercanía a colegios internacionales y servicios de lujo, aseguran una afluencia constante de público con un elevado poder de compra, garantizando un entorno propicio para el éxito.

## Un Espacio Comercial Diseñado para el Éxito y la Distinción

Este local comercial no es solo un espacio; es un lienzo en blanco listo para que su visión empresarial tome forma. Ubicado a pie de calle, cuenta con amplios escaparates que garantizan una exposición máxima y una visibilidad inmejorable para captar la atención de transeúntes y potenciales clientes. El diseño interior, adaptable y versátil, ha sido concebido para satisfacer las necesidades de una amplia gama de negocios de alta gama, desde boutiques de lujo hasta oficinas corporativas o galerías de arte exclusivas. Su estado impecable y los acabados de primera calidad, aseguran una transición fluida, permitiéndole operar desde el primer día sin necesidad de grandes reformas.

El interior del inmueble se distingue por su distribución inteligente y su cuidado diseño. Cuenta con una planta diáfana que facilita la personalización y la creación de ambientes únicos, complementada por la posibilidad de crear áreas de oficina, almacenamiento o servicios según se requiera. La altura de techos confiere una sensación de amplitud y grandiosidad, mientras que la abundante entrada de luz natural crea un ambiente acogedor y profesional. Equipado con sistemas modernos de climatización, preinstalación para sistemas de seguridad de última generación y conexiones de alta velocidad a internet, este local está preparado para las demandas de un negocio moderno y eficiente. Además, dispone de aseos que garantizan la comodidad tanto para el personal como para la clientela.

## Potencial Ilimitado para su Marca de Prestigio

Las posibilidades de negocio que ofrece este local son prácticamente ilimitadas y están orientadas a un segmento de mercado premium. Es ideal para una boutique de moda de lujo, una joyeria exclusiva, una galería de arte, una clínica privada de especialidades estéticas o médicas, un estudio de diseño interior de alta gama, una oficina de consultoría financiera o legal, o incluso un showroom para marcas de vehículos o yates de prestigio. La ubicación central garantiza no solo un alto tráfico peatonal, sino también la afluencia de un perfil de cliente que valora la exclusividad, la calidad y el servicio excepcional. Establecer su marca aquí, es sinónimo de asociarse con la excelencia y el estilo de vida que San Pedro de Alcántara representa.

Aproveche la oportunidad de capitalizar la próspera demografía de San Pedro y el constante flujo turístico. Este local le permite posicionar su empresa en un mercado donde los clientes buscan activamente productos y servicios de alta calidad. La visibilidad que ofrece esta ubicación es un activo invaluable, funcionando como una potente herramienta de marketing por sí misma. Su negocio se beneficiará de la vibrante atmósfera comercial del centro, atrayendo tanto a residentes locales como a visitantes internacionales que buscan lo mejor. Este es el lugar donde las marcas exitosas eligen florecer.

---

### Invierta en Prestigio, Asegure su Futuro con Luxury Realty

Adquirir un local comercial en el centro de San Pedro de Alcántara es más que una simple compra; es una inversión estratégica en un activo de alto valor y apreciación constante. La estabilidad del mercado inmobiliario en la Costa del Sol, unida a la demanda creciente de espacios comerciales de calidad, asegura un potencial de revalorización significativo y la posibilidad de generar atractivas rentabilidades. Es una decisión inteligente para inversores y empresarios que buscan consolidar su patrimonio y asegurar un futuro próspero en un entorno de prestigio y crecimiento sostenido.

No deje escapar esta rara oportunidad de poseer un inmueble excepcional en una de las ubicaciones más codiciadas de la costa andaluza. Luxury Realty, con su experiencia y conocimiento profundo del mercado de lujo, está a su disposición para ofrecerle un asesoramiento integral y personalizado. Contacte con nosotros hoy mismo para programar una visita privada y descubrir de primera mano todo el potencial que este magnífico local comercial tiene para ofrecerle. Su próximo gran éxito empresarial comienza aquí, en el corazón de San Pedro de Alcántara.

## Detalles

| | | | |
|---|---|---|---|
| Referencia | R4723822 | Tipo de propiedad | Local comercial |
| Estado | Venta | Precio | 580.000 € |
| Dormitorios | 3 | Baños | 3 |
| Construidos | 150 m² | Parcela | – |
| Terraza | – | Plazas de parking | a consultar |

## Características

Aire acondicionado