+34 604 489 646
info@luxury-realty.com
luxury-realty.com

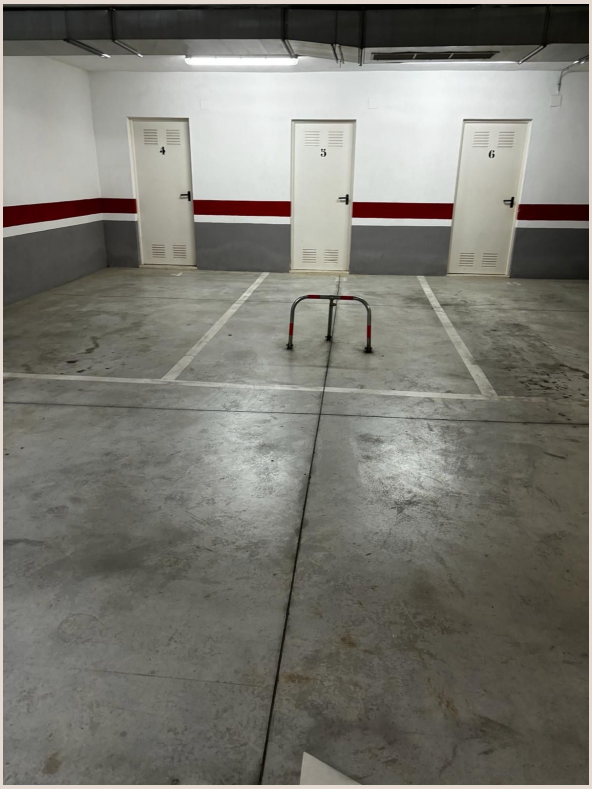

LA CALA DE MIJAS

25.000 €

REFERENCIA R4727983

Oportunidad Exclusiva: Almacenamiento y Aparcamiento Premium en el Corazón de La Cala de Mijas

20 m²

PARCELA

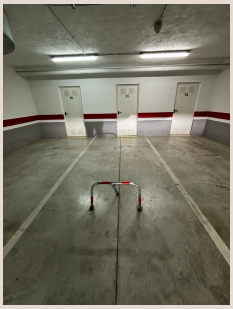






11


11

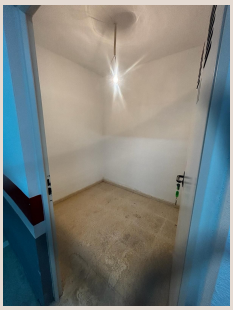

Descripción

Luxury Realty se complace en presentar una oportunidad inigualable para aquellos que buscan optimizar su estilo de vida y asegurar su inversión en una de las ubicaciones más codiciadas de la Costa del Sol. En el vibrante corazón de La Cala de Mijas, en el soleado sur de España, ponemos a su disposición un espacio de almacenamiento y una plaza de aparcamiento que representan mucho más que simples activos; son la clave para una comodidad, seguridad y organización sin precedentes en un entorno de lujo.

La Cala de Mijas, un tesoro engastado en la costa andaluza, es sinónimo de un estilo de vida sofisticado y relajado a la vez. Este pintoresco pueblo costero ha evolucionado de sus humildes orígenes pesqueros hasta convertirse en un destino de prestigio, reconocido por sus playas de arena dorada, su paseo marítimo exquisitamente cuidado y una oferta gastronómica que satisface los paladares más exigentes, desde auténticos chiringuitos con sabor a mar hasta restaurantes de alta cocina. La Cala es un crisol de tradición andaluza y modernidad cosmopolita, donde la calidez de su gente se fusiona con una comunidad internacional dinámica y acogedora.

La ubicación es, sin duda, el mayor activo de este inmueble. Situada estratégicamente en el núcleo de La Cala de Mijas, esta propiedad ofrece un acceso inmediato a todas las amenidades que definen la calidad de vida en la Costa del Sol. Imagínese a pocos pasos de boutiques exclusivas, supermercados gourmet, centros de salud de primera categoría y, por supuesto, de las brillantes aguas del Mediterráneo. Los amantes del golf encontrarán campos de renombre mundial a escasos minutos, mientras que las oportunidades para practicar deportes acuáticos y disfrutar de la naturaleza son ilimitadas. La proximidad a ciudades vibrantes como Marbella, Fuengirola y Málaga, con su aeropuerto internacional, garantiza una conectividad y accesibilidad inmejorables, haciendo de La Cala un punto de partida perfecto para explorar la riqueza cultural y paisajística de Andalucía.

En un enclave tan popular y concurrido como La Cala de Mijas, el aparcamiento puede convertirse en un verdadero desafío, especialmente durante los meses de temporada alta o en los días de mayor afluencia. Es aquí donde la plaza de aparcamiento que ofrecemos cobra un valor incalculable. Más allá de un simple espacio, representa la tranquilidad, la eficiencia y la seguridad. Olvídese de la frustrante búsqueda de un lugar donde estacionar; su vehículo estará siempre protegido, seguro y accesible al instante. Esta comodidad no solo le ahorra tiempo y esfuerzo, sino que eleva significativamente su calidad de vida, permitiéndole disfrutar plenamente de su tiempo en La Cala sin preocupaciones logísticas. Es la solución ideal para residentes, propietarios de segundas viviendas o incluso para aquellos que gestionan propiedades de alquiler vacacional, añadiendo un valor tangible a cualquier estancia.

Complementando esta excepcional plaza de aparcamiento, el espacio de almacenamiento anexo es una adición de lujo que resuelve una de las necesidades más comunes en los hogares modernos: la falta de espacio. En propiedades donde cada metro cuadrado está diseñado para el disfrute y la estética, disponer de un lugar seguro y conveniente para guardar aquellos objetos que no se utilizan a diario es un verdadero privilegio. Piense en el equipo de golf, los accesorios de playa, el mobiliario de terraza de temporada, bicicletas, maletas o cualquier otro enser personal que requiera un resguardo seguro y organizado. Este trastero le permite mantener su hogar impecable y despejado, contribuyendo a un ambiente de paz y orden que es fundamental en un estilo de vida de alta gama. La seguridad y la privacidad están garantizadas, ofreciéndole la serenidad de saber que sus pertenencias están bien protegidas.

Esta doble oferta, el espacio de almacenamiento y la plaza de aparcamiento, no es solo una compra de activos funcionales; es una inversión estratégica en el bienestar y la valoración futura de su patrimonio. En un mercado inmobiliario tan dinámico como el de la Costa del Sol, y específicamente en una zona tan deseada como La Cala de Mijas, la demanda de este tipo de servicios auxiliares es constantemente alta. Adquirir estas facilidades en el corazón del pueblo no solo mejora su experiencia de vida actual, sino que también representa una inversión inteligente con un potencial de revalorización significativo. Para los inversores, estos activos pueden ser un complemento perfecto para una propiedad existente o futura, aumentando su atractivo y valor de alquiler, o incluso como una inversión independiente en un mercado con gran solidez.

Luxury Realty le invita a considerar esta propuesta única, diseñada para aquellos que valoran la excelencia, la comodidad y la seguridad en cada detalle de su vida. No es solo una plaza de aparcamiento y un trastero; es la llave para desbloquear un nivel superior de confort y organización en el inigualable entorno de La Cala de Mijas. Contáctenos hoy mismo para descubrir cómo

esta oportunidad puede transformar su experiencia en el sur de España.

Detalles

Referencia	R4727983	Tipo de propiedad	Local comercial
Estado	Venta	Precio	25.000 €
Dormitorios	a consultar	Baños	a consultar
Construidos	–	Parcela	20 m²
Terraza	–	Plazas de parking	a consultar

Asesoramiento personal

Pídanos más información o concierte una visita privada, en persona o por videollamada.

+34 604 489 646
info@luxury-realty.com
Avda. Rotary International, 5 · Edificio Tembo, 23
29660 Marbella