

ALHAURÍN DE LA TORRE

850.000 €

Adosado en Alhaurín De La Torre

REFERENCIA R4767454

7	3	344 m²	942 m²
DORMITORIOS	BAÑOS	CONSTRUIDOS	PARCELA

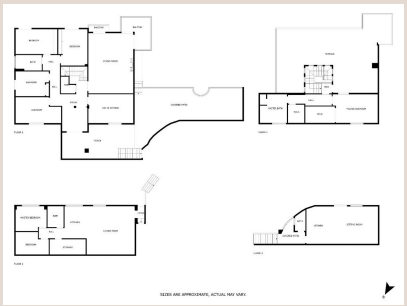











Descripción

En una bonita y tranquila urbanización de Alhaurín de la Torre se encuentra esta preciosa casa con detalles de estilo mozárabe, un verdadero refugio de paz y elegancia. La casa consta de cinco amplios y luminosos dormitorios, ideales para descansar y disfrutar de la tranquilidad. Los dos baños completos y un aseo están decorados con un toque clásico, combinando comodidad y estilo. El amplio salón es el corazón de la casa, con grandes ventanales que permiten la entrada de luz natural y ofrecen vistas a la hermosa terraza. La cocina, de estilo clásico, está completamente equipada y diseñada para ser funcional y acogedora, perfecta para reuniones familiares y cenas con amigos. En el sótano, se encuentra un apartamento independiente con dos dormitorios adicionales, ideal para invitados o para utilizar como un espacio privado. La cochera tiene acceso para tres coches, proporcionando comodidad y seguridad. Dispone de otro apartamento y espacio de ocio completamente independiente para que las reuniones con amigos queden fuera de tu espacio personal, con una terraza con maravillosas vistas, La gran terraza es uno de los puntos más destacados de la propiedad, ofreciendo impresionantes vistas a la montaña y un espacio perfecto para relajarse al aire libre. Además, la casa cuenta con una piscina, ideal para disfrutar de los días soleados en un entorno tranquilo y privado La propiedad tiene licencia turística.

Detalles

Referencia	R4767454	Tipo de propiedad	Adosado
Estado	Venta	Precio	850.000 €
Dormitorios	7	Baños	3
Construidos	344 m²	Parcela	942 m²
Terraza	–	Plazas de parking	a consultar

Características

Piscina, Aire acondicionado, Vistas a la montaña