

PUERTO DE LA TORRE

418.900 €

REFERENCIA R4776214

Apartamento en Puerto De La Torre

3	2	132 m²	29 m²
DORMITORIOS	BAÑOS	CONSTRUIDOS	TERRAZA



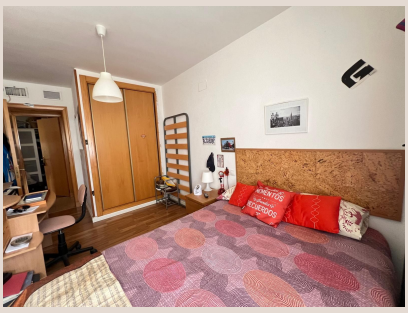









Descripción

Amplio Piso zona Puerto de la Torre/ Teatinos en exclusiva,urbanización cerrada en perfectas condiciones 3 habitaciones y 2 baños, además de terraza con vistas despejadas. Ventanas y puerta de balcón de doble acristalamiento Persianas eléctricas en todas las ventanas Suelos cerámicos nuevos en salón y parquet en los dormitorios, Aire acondicionado centralizado Daikin en todo el piso, Armarios en todas las habitaciones y pasillo, Amplia cocina amueblada con lavadero con armarios, hornilla halógena y gas ciudad Baños renovados en 2023, Gran trastero y plaza de garaje incluida, Piscina comunitaria y Zonas verdes Buenas vistas a 10 minutos del centro, muy soleado, orientación este. No pierdas esta oportunidad!

Detalles

Referencia	R4776214	Tipo de propiedad	Apartamento
Estado	Venta	Precio	418.900 €
Dormitorios	3	Baños	2
Construidos	132 m²	Parcela	–
Terraza	29 m²	Plazas de parking	a consultar

Características

Piscina, Aire acondicionado, Jardín privado, Ascensor, Parking, Casa de vacaciones, Inversión