

SIERREZUELA

Villa en Sierrezuela

624.750 €

REFERENCIA R4792732

4	2	300 m²	662 m²	40 m²
DORMITORIOS	BAÑOS	CONSTRUIDOS	PARCELA	TERRAZA





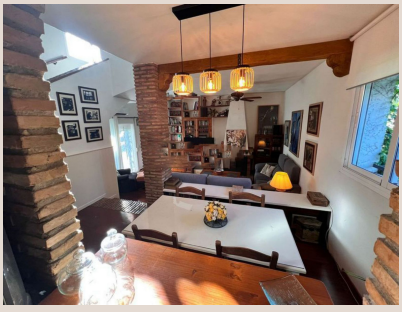


Descripción

Estupenda casa en La Sierrezuela. Parcela de 662 m2, un jardín enorme, 4 dormitorios (1 de ellos acondicionado como sala de música totalmente insonorizada, 2 baños, 1 zona de cancha de baloncesto, zona gimnasio en un amplio sótano de 145 metros con mesas y mucho espacio para celebraciones o evento que se te ocurra y sitio de sobra para al menos 4 vehículos de grandes dimensiones, con todo lo necesario que puedes buscar.

Detalles

Referencia	R4792732	Tipo de propiedad	Villa
Estado	Venta	Precio	624.750 €
Dormitorios	4	Baños	2
Construidos	300 m²	Parcela	662 m²
Terraza	40 m²	Plazas de parking	a consultar

Características

Piscina, Aire acondicionado, Vistas a la montaña, Jardín privado, Parking