+34 604 489 646
info@luxury-realty.com
luxury-realty.com



JUBRIQUE

Villa en Jubrique

300.000 €

REFERENCIA R4794364

2	2	110 m²	79.000 m²	25 m²
DORMITORIOS	BAÑOS	CONSTRUIDOS	PARCELA	TERRAZA





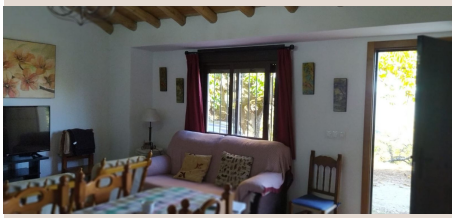







Descripción

Finca - Cortijo, Jubrique, Costa del Sol. 2 Dormitorios, 2 Baños, Construidos 110 m², Terraza 25 m², Jardin/Terreno 79000 m². con mucha agua propia que es muy importante hoy en dia Posición : Campo, Pueblo de Montaña, Cerca de los Bosques. Orientación : Sur. Estado : Excelente. Piscina : Sitio para Piscina. Climatización : Aire Acondicionado, A/A Caliente, A/A Frio, Chimenea. Vistas : Montaña, Campo, Panorámicas, Bosques. Caracteristicas : Terraza Cubierta, Armarios Empotrados, Terraza Privada, Lavadero, Baño En-Suite, Acceso para personas con movilidad reducida. Muebles : Amueblada. Cocina : Equipada. Jardin : Privado. Seguridad : Recinto Cerrado. Aparcamiento : Garaje, Más de uno, Privado. Categoría : Reventa.

Detalles

Referencia	R4794364	Tipo de propiedad	Villa
Estado	Venta	Precio	300.000 €
Dormitorios	2	Baños	2
Construidos	110 m²	Parcela	79.000 m²
Terraza	25 m²	Plazas de parking	a consultar

Características

Piscina, Aire acondicionado, Calefacción, Vistas a la montaña, Jardín privado, Parking, Reventa

Asesoramiento personal

Pídanos más información o concierte una visita privada, en persona o por videollamada.

+34 604 489 646
info@luxury-realty.com
Avda. Rotary International, 5 · Edificio Tembo, 23
29660 Marbella