

TORREBLANCA

320.000 €

REFERENCIA R4807822

Apartamento en Torreblanca

1	1	61 m²	23 m²
DORMITORIOS	BAÑOS	CONSTRUIDOS	TERRAZA

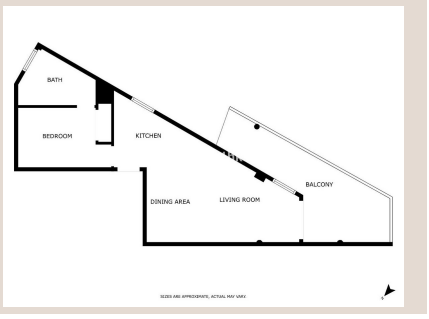



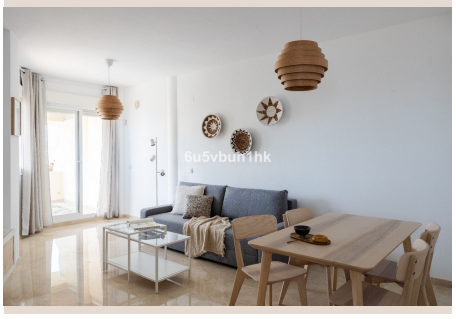







Descripción

Este encantador piso de un dormitorio, en excelente estado y decorado con un estilo moderno, se encuentra en una ubicación inmejorable, en segunda línea de playa. Desde el interior y su amplia terraza de 23 m2, disfrutarás de impresionantes vistas panorámicas al mar, que llenan el espacio de luz natural y crean un ambiente acogedor y relajante. El salón está decorado con un gusto contemporáneo, combinando elegancia y funcionalidad. La cocina, completamente equipada, ofrece un diseño moderno que se integra a la perfección con el resto de la vivienda. El dormitorio es espacioso y también cuenta con vistas abiertas proporcionando un refugio tranquilo después de un día en la playa. La comunidad ofrece una piscina ideal para refrescarse y socializar con los vecinos. Además, hay la opción de adquirir una plaza de garaje, lo que añade un extra de comodidad para los residentes. Este piso es perfecto tanto como residencia principal, una escapada vacacional, o una inversión en una de las zonas más cotizadas cerca de la playa, ya que posee licencia de primera ocupación y licencia vacacional. ¡No dejes pasar la oportunidad de hacerte con esta joya costera!

Detalles

Referencia	R4807822	Tipo de propiedad	Apartamento
Estado	Venta	Precio	320.000 €
Dormitorios	1	Baños	1
Construidos	61 m²	Parcela	–
Terraza	23 m²	Plazas de parking	a consultar

Características

Piscina, Aire acondicionado, Vistas al mar, Vistas a la montaña, Ascensor, Jardín privado, Inversión