+34 604 489 646
info@luxury-realty.com
luxury-realty.com



FUENGIROLA

desde 630.000 €

REFERENCIA R4810195

Exclusividad Costera en Fuengirola: Residencias de Lujo por Luxury Realty

3	2	141 m²	31 m²	14 m²
DORMITORIOS	BAÑOS	CONSTRUIDOS	PARCELA	TERRAZA



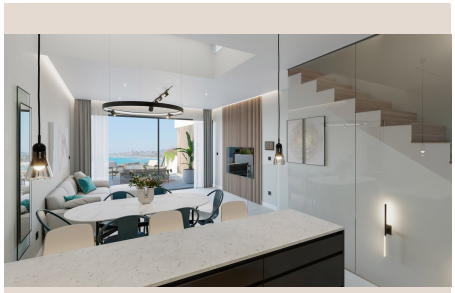









Descripción

Luxury Realty se enorgullece en presentar una colección íntima y verdaderamente excepcional de once residencias de lujo, diseñadas meticulosamente para ofrecer una experiencia de vida sin igual en el corazón de la codiciada Costa del Sol. Ubicadas estratégicamente en Fuengirola, estas impresionantes viviendas representan la cúspide de la elegancia contemporánea y el diseño funcional, combinando la sofisticación urbana con la serenidad de un entorno costero.

Fuengirola, joya del sur de España, es conocida por sus gloriosas playas, su vibrante vida cultural y su excepcional calidad de vida. Disfrute de más de 300 días de sol al año, una exquisita gastronomía mediterránea y una conectividad inmejorable con el aeropuerto de Málaga, campos de golf de prestigio y puertos deportivos de élite. Este enclave privilegiado ofrece el equilibrio perfecto entre un refugio tranquilo y un acceso dinámico a todas las comodidades y lujos que la región puede ofrecer.

Una Arquitectura Vanguardista que Desafía lo Convencional

Cada una de estas once residencias, distribuidas armoniosamente en cuatro niveles, ha sido concebida como una obra de arte arquitectónica. Los precios para estas unidades exclusivas se establecen en 630.000 €, reflejando la calidad superior, el diseño innovador y la ubicación prime. Con una generosa superficie construida de 141.00 m², cada hogar ofrece tres dormitorios y dos baños completos, además de un práctico aseo adicional, garantizando amplitud y privacidad para todos sus residentes. La visión de diseño es clara: fusionar líneas elegantes y contemporáneas con el vibrante paisaje circundante, creando una sensación de vida única que se disfruta desde cada rincón de la propiedad.

Al adentrarse, la luminosidad y la amplitud son las protagonistas. El salón de doble altura, una característica distintiva de estas viviendas, se abre majestuosamente hacia la terraza privada y el jardín. Este espacio, un verdadero santuario para el ocio, es ideal para cenas al aire libre, encuentros sociales o simplemente para disfrutar de la serena atmósfera costera. La fluidez entre el interior y el exterior es constante, invitando a la brisa marina y la luz natural a formar parte de su día a día. El jardín privado, aunque de tamaño coqueto, es un oasis verde perfecto: un espacio seguro para niños y mascotas, o el lienzo ideal para la adición de una piscina privada que eleve aún más su experiencia de lujo.

Interiores Sofisticados y Versatilidad sin Límites

La cocina de diseño, completamente equipada con electrodomésticos de última generación, se integra sin esfuerzo en el elegante interior, convirtiéndose en el corazón del hogar. Su funcionalidad se une a una estética depurada, invitándole a crear momentos memorables en un ambiente de alta gama. El recorrido a través de la propiedad es una experiencia en sí misma, guiado por una impresionante escalera flotante. Diseñada para crear una sensación de apertura etérea y ligereza, esta pieza central está acentuada con elementos industriales contemporáneos, un testimonio del meticuloso detalle y la vanguardia en el diseño.

Las habitaciones están diseñadas como refugios privados, ofreciendo confort y vistas estimulantes. El dormitorio principal, ubicado en la planta superior, es un verdadero mirador hacia el horizonte. Cuenta con una sala de estar elevada en la azotea y un solárium privado, el lugar idóneo para contemplar los espectaculares amaneceres y atardeceres que pintan el cielo de Fuengirola, creando instantes de pura magia.

Una de las características más destacadas es la adición de un sótano completamente versátil. Este espacio de generosas dimensiones ofrece una infinidad de posibilidades para adaptarse a su estilo de vida. Imagine transformarlo en una sala de juegos para los más pequeños, una bodega climatizada para los amantes del vino, un cine en casa para noches de película inolvidables, una oficina privada para sus momentos de concentración, un gimnasio personal para mantenerse en forma, un dormitorio adicional para invitados o incluso un cuarto de lavandería de alta eficiencia. La elección es suya, permitiéndole personalizar su hogar a la perfección, añadiendo funcionalidad y valor incalculable.

Su Nuevo Capítulo de Lujo le Espera

Estas once residencias son más que un hogar; son una declaración de estilo de vida, un compromiso con la calidad y una inversión en bienestar. Con un aparcamiento privado, múltiples terrazas para el disfrute al aire libre y un diseño que prioriza la luz natural y los espacios abiertos, cada detalle ha sido cuidadosamente considerado para ofrecer el máximo confort y exclusividad. Luxury Realty le invita a descubrir su próximo hogar en Fuengirola, donde el lujo se encuentra con la vida mediterránea.

Detalles

Referencia	R4810195	Tipo de propiedad	Villa
Estado	Venta	Precio	desde 630.000 €
Dormitorios	3	Baños	2
Construidos	141 m²	Parcela	31 m²
Terraza	14 m²	Plazas de parking	a consultar

Características

Obra nueva, Piscina, Vistas al mar, Jardín privado, Parking

Asesoramiento personal

Pídanos más información o concierte una visita privada, en persona o por videollamada.

+34 604 489 646
info@luxury-realty.com
Avda. Rotary International, 5 · Edificio Tembo, 23
29660 Marbella