

CABOPINO

1.000.000 €

REFERENCIA R4813960

Descubra la Exquisitez Mediterránea: Su Oasis de Lujo en Cabopino

3	290 m²	90 m²	60 m²
DORMITORIOS	CONSTRUIDOS	PARCELA	TERRAZA







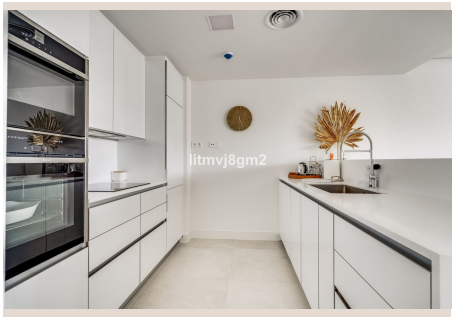

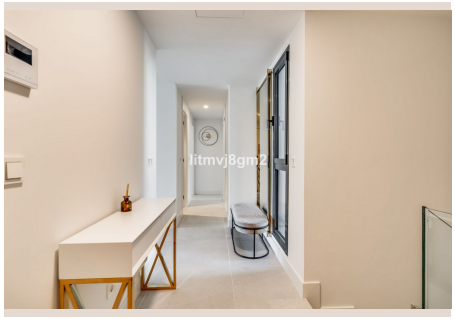



Descripción

Bienvenido a una joya arquitectónica contemporánea, un santuario de lujo y diseño a tan solo unos pasos de las doradas arenas de la Costa del Sol. Ubicado en el corazón del codiciado enclave de **Cabopino, en el sur de España**, este exclusivo apartamento es una invitación a un estilo de vida inigualable. Aquí, la sofisticación se fusiona con la serenidad del Mediterráneo, ofreciendo un confort sublime y privacidad en un entorno paradisíaco.

La vivienda se distribuye magistralmente con **tres amplios dormitorios**, concebidos como refugios privados de tranquilidad y sofisticación. La suite principal es un verdadero santuario. Cada rincón es testimonio de **meticulosa atención al detalle** y una selección intransigente de materiales. Desde los suelos de mármol pulido hasta la carpintería de diseño y las cocinas de concepto abierto con electrodomésticos de última generación, cada elemento ha sido escogido para crear un ambiente de lujo atemporal.

Vistas Panorámicas al Mediterráneo: Un Despertar de Ensueño

Imagínese despertar cada mañana con el suave murmullo de las olas. Las **vistas panorámicas del resplandeciente Mar Mediterráneo** son el lienzo diario de este hogar. Desde sus amplias terrazas, cuidadosamente orientadas, podrá contemplar las aguas turquesas hasta el horizonte. Las puestas de sol, pintando el cielo con tonos dorados, se convertirán en el ritual vespertino perfecto, parte intrínseca de vivir en Cabopino.

Un Sótano Impresionante de 115 m²: Espacio Ilimitado para Sus Sueños

Uno de los atributos más singulares de esta propiedad es su **enorme sótano de 115 metros cuadrados**. Este vasto espacio en bruto es una hoja en blanco esperando su visión. Las posibilidades son infinitas: desde una bodega de vinos personalizada, un cine en casa, dormitorios adicionales, una oficina privada, un gimnasio completamente equipado, hasta un estudio de arte o un spa. Esta extensión no solo añade funcionalidad, sino que eleva el valor y la versatilidad de la propiedad.

Comodidad Exclusiva y Amenidades de Resort

La propiedad incluye **dos plazas de aparcamiento subterráneo** dedicadas, garantizando seguridad y máxima conveniencia. Además, la vida en esta comunidad es comparable a residir en un resort de cinco estrellas. Disfrute de **tres piscinas espectaculares**, que incluyen opciones infinitas y climatizadas, rodeadas de exuberantes jardines. Para los amantes del bienestar, el **gimnasio de última generación** ofrece la oportunidad de mantenerse en forma. Estas instalaciones exclusivas promueven un estilo de vida activo y social.

Cabopino: El Secreto Mejor Guardado de la Costa del Sol

La ubicación de esta propiedad es, sin duda, una de sus mayores virtudes. **Cabopino**, un pintoresco y exclusivo rincón en la Costa del Sol, es célebre por su encanto andaluz, ambiente relajado y belleza natural. A un corto trayecto de la vibrante Marbella y el cosmopolita Puerto Banús, ofrece la tranquilidad de un oasis mediterráneo y la proximidad a una vida social y cultural efervescente. Su idílico puerto deportivo, playas de arena fina con dunas protegidas, y el campo de golf de Cabopino, ofrecen un entorno natural inigualable. Vivir aquí significa un estilo de vida de privacidad, naturaleza y exclusividad.

Una Oportunidad Única de Inversión y Estilo de Vida

Esta propiedad representa una inversión inteligente en un estilo de vida privilegiado y un futuro prometedor. La combinación de una ubicación inmejorable en Cabopino, características de lujo sin parangón y la oportunidad de personalización, la convierten en un activo de valor perdurable. No deje escapar la posibilidad de adquirir esta propiedad excepcional. Le invitamos a experimentar la magia de Cabopino y la sofisticación de este apartamento de ensueño. En Luxury Realty, estamos listos para

guiarle. **Contáctenos hoy mismo para programar su visita privada** y comience a imaginar su nueva vida bajo el sol.

Detalles

Referencia	R4813960	Tipo de propiedad	Apartamento
Estado	Venta	Precio	1.000.000 €
Dormitorios	3	Baños	a consultar
Construidos	290 m²	Parcela	90 m²
Terraza	60 m²	Plazas de parking	a consultar

Características

Piscina, Aire acondicionado, Calefacción, Vistas al mar, Vistas a la montaña, Jardín privado, Sistema de alarma, Seguridad 24 h, Parking, Casa de vacaciones, Inversión, Reventa