+34 604 489 646
info@luxury-realty.com
luxury-realty.com



PIZARRA

Local comercial en Pizarra

799.000 €

REFERENCIA R4821508

10	10	400 m²	721 m²	140 m²
DORMITORIOS	BAÑOS	CONSTRUIDOS	PARCELA	TERRAZA

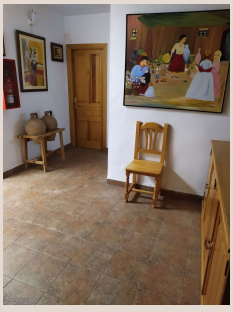



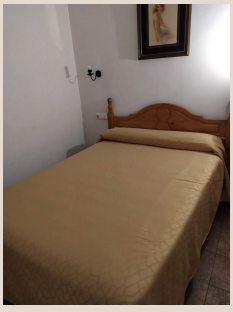






PROHIBIDO
FUMAR

Descripción

Acogedor alojamiento ubicado en el centro de Pizarra y valorado con 4,5 en google. Distribuido en 3 plantas, el hostal cuenta con 14 dormitorios, 14 baños, una recepción y un alojamiento independiente en el lateral de la propiedad. Cada habitación tiene su habitación privada. La planta superior tiene un apartamento independiente con 3 dormitorios, 1 baño y cocina y un luminoso salón con comedor. Construida en 2003 sobre una parcela de 741m2 en el centro de Pizarra. Está en buen estado y se vende con muebles. Las visitas son muy recomendables.

Detalles

Referencia	R4821508	Tipo de propiedad	Local comercial
Estado	Venta	Precio	799.000 €
Dormitorios	10	Baños	10
Construidos	400 m²	Parcela	721 m²
Terraza	140 m²	Plazas de parking	a consultar

Características

Calefacción, Vistas a la montaña, Parking, Reventa

Asesoramiento personal

Pídanos más información o concierte una visita privada, en persona o por videollamada.

+34 604 489 646
info@luxury-realty.com
Avda. Rotary International, 5 · Edificio Tembo, 23
29660 Marbella