

EL COTO

530.000 €

Villa en El Coto

REFERENCIA R4831921

4	116 m²	175 m²
DORMITORIOS	CONSTRUIDOS	PARCELA





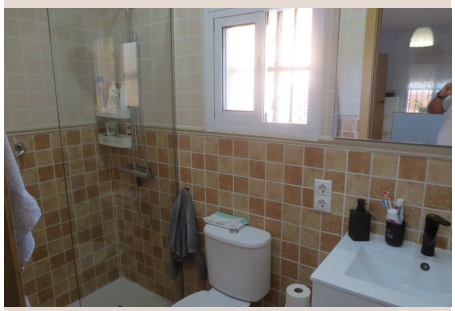


Descripción

Fantástica vivienda unifamiliar pareada en la parte baja de la Urbanización El Coto. Originalmente de 3 dormitorios a la que se ha añadido un cuarto dormitorio en la planta baja para mayor comodidad. Dispone de dos patios, uno delantero con barbacoa y otro trasero para disfrutar de la vida al aire libre. Cerca de colegios y facilidades. Perfecto para familias.

Detalles

Referencia	R4831921	Tipo de propiedad	Villa
Estado	Venta	Precio	530.000 €
Dormitorios	4	Baños	a consultar
Construidos	116 m²	Parcela	175 m²
Terraza	–	Plazas de parking	a consultar

Características

Jardín privado, Parking