

CAMPANILLAS

Villa en Campanillas

445.000 €

REFERENCIA R4836046

5	3	2.802 m²
DORMITORIOS	BAÑOS	CONSTRUIDOS





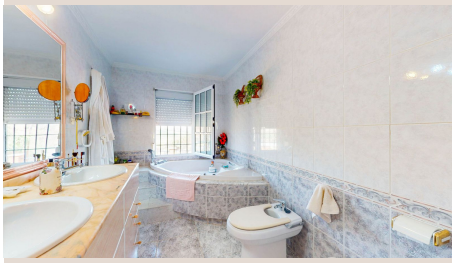







Descripción

Con 2.802 m2 construidos de terreno y 373m2 útiles encontramos esta espaciosa casa construido en el año 2000 y con grandes posibilidades. Se divide en dos plantas mas azotea con preciosas vistas de 360 grados a las montañas. En la primera planta encontramos salón amplio con chimenea, cocina amplia y un baño muy espacioso. Además ambos pisos están comunicados por un util ascensor donde no tendrás que usar escaleras. En la planta segunda encontramos 5 dormitorios y 2 baños mas, uno en suite con jacuzzi y vestidor.Dos de los dormitorios son dobles y todos con mucha luz. Además esta gran casa tiene varias terrazas y una azotea muy grande para poder disfrutar del buen tiempo y también en la azotea tenemos un estudio. Fuera de la casa en el terreno encontramos aljibes de agua,garaje con espacio para 3 coches ,buhardilla,xerojardin con pérgolas , ademas de arboles frutales en esos 2802m2 de terreno. Tiene 3 orientaciones Sur, este y oeste.Además se comenzó a construir una bodega que podría ser terminada. A tan solo 5 minutos en coche de todos los servicios y con total tranquilidad. No dudes y visitala antes de que se venda!

Detalles

Referencia	R4836046	Tipo de propiedad	Villa
Estado	Venta	Precio	445.000 €
Dormitorios	5	Baños	3
Construidos	2.802 m²	Parcela	–
Terraza	–	Plazas de parking	a consultar

Características

Piscina, Vistas a la montaña, Ascensor, Jardín privado, Parking, Casa de vacaciones, Inversión