+34 604 489 646
info@luxury-realty.com
luxury-realty.com

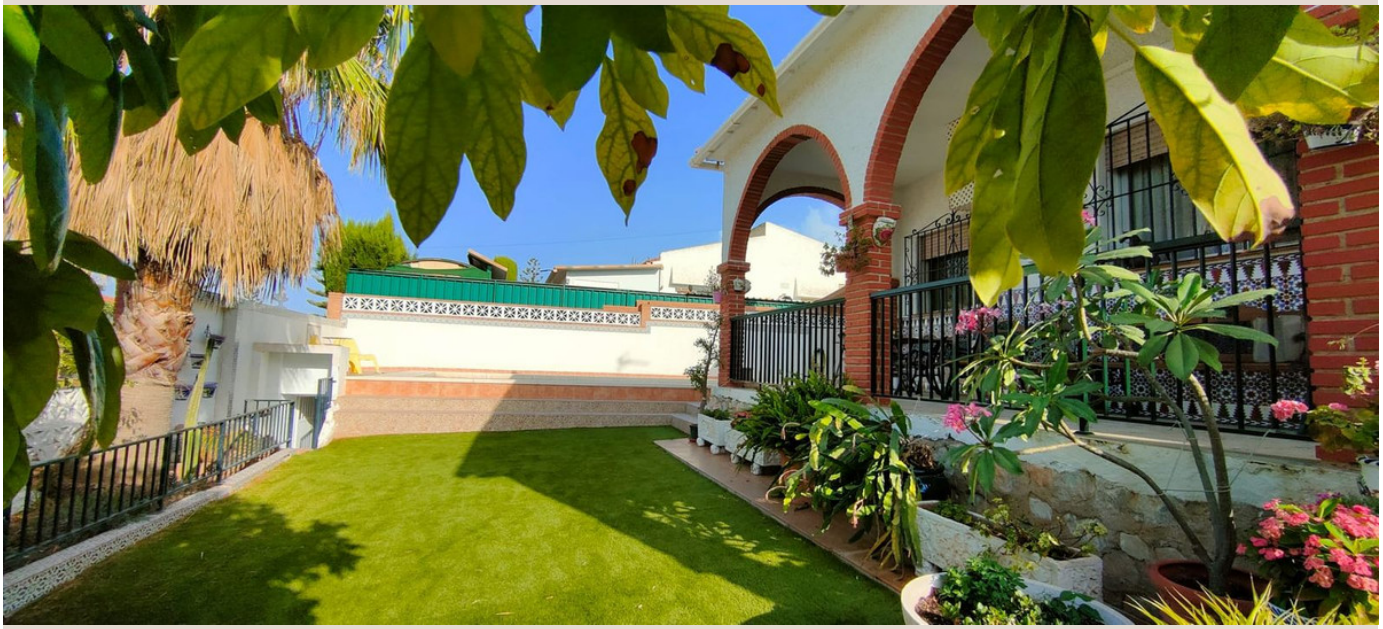

ALHAURÍN DE LA TORRE

Villa en Alhaurín De La Torre

528.000 €

REFERENCIA R4837699

5	5	276 m²	557 m²	20 m²
DORMITORIOS	BAÑOS	CONSTRUIDOS	PARCELA	TERRAZA



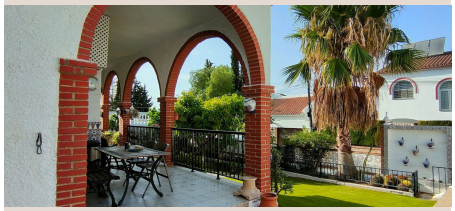





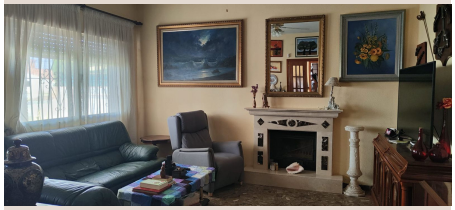

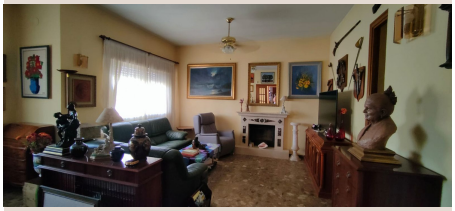

Descripción

¡Oportunidad única en Alhaurín de la Torre, cerca de Málaga! Este encantador chalet independiente de una sola planta se encuentra en una parcela de 557 metros cuadrados y ofrece una superficie construida de 276 metros cuadrados. La vivienda cuenta con un amplio salón independiente con chimenea, ideal para disfrutar de las noches de invierno. La cocina es espaciosa, con una zona de office y despensa, y acceso directo a zona de barbacoa y terrazas. Dispone de 5 dormitorios amplios y dos baños completos, uno de ellos en suite, además de una buhardilla que se puede habilitar como habitación extra o espacio multifuncional. Todas las habitaciones son amplias. La propiedad incluye una zona de garaje cubierta y varias estancias para trastero, proporcionando un amplio espacio de almacenamiento. Los exteriores son igualmente muy agradables, con espacios verdes con césped artificial, plantas y árboles, además de una piscina y una zona de barbacoa para disfrutar del clima mediterráneo. Ubicada en una urbanización consolidada, esta casa ofrece una ubicación excepcional cerca de supermercados, colegios y con fácil acceso a la autovía. Construida en 1983, la propiedad puede requerir algunas reformas, pero su ubicación lo merece. No pierdas la oportunidad de hacer de este chalet tu hogar ideal.

Detalles

Referencia	R4837699	Tipo de propiedad	Villa
Estado	Venta	Precio	528.000 €
Dormitorios	5	Baños	5
Construidos	276 m²	Parcela	557 m²
Terraza	20 m²	Plazas de parking	a consultar

Características

Piscina, Jardín privado, Sistema de alarma, Parking, Inversión

Asesoramiento personal

Pídanos más información o concierte una visita privada, en persona o por videollamada.

+34 604 489 646
info@luxury-realty.com
Avda. Rotary International, 5 · Edificio Tembo, 23
29660 Marbella