+34 604 489 646
info@luxury-realty.com
luxury-realty.com



ALORA

Villa en Alora

575.000 €

REFERENCIA R4838176

5	360 m²	5.000 m²
DORMITORIOS	CONSTRUIDOS	PARCELA



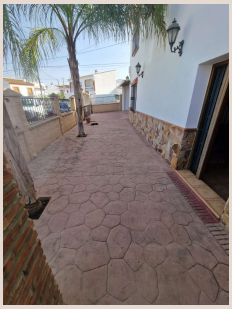









Descripción

A la venta muy amplia casa en el centro de una barriada de Alora sobre 5000m2 de parcela. Consta en planta baja de un salón comedor, una cocina independiente, tres dormitorios y 1 baño; en la primera planta hay dos dormitorios y 1 baño. En la parcela encontramos varios trasteros que se pueden habilitar en habitaciones extras, muchos árboles frutales, un amplio patio, dos plazas de coche en la parcela. La casa ha sido parcialmente reformada, sitio muy tranquilo con parada de autobús cerca, parada de estación de tren Las Mellizas, encontramos farmacia, restaurantes, estanco, supermercado, todo andando a pocos minutos de El Chorro y del Caminito del Rey. Perfecto para casa rural, alquiler vacacional o varios apartamentos para alquilar. En cumplimiento del decreto de la junta de Andalucía 208/2005 del 11 de octubre, se informa a los clientes, que los gastos notariales, registrales, i. t. p, y otros gastos inherentes a la compraventa, no están incluidos en el precio.

Detalles

Referencia	R4838176	Tipo de propiedad	Villa
Estado	Venta	Precio	575.000 €
Dormitorios	5	Baños	a consultar
Construidos	360 m²	Parcela	5.000 m²
Terraza	–	Plazas de parking	a consultar

Características

Parking, Reventa

Asesoramiento personal

Pídanos más información o concierte una visita privada, en persona o por videollamada.

+34 604 489 646
info@luxury-realty.com
Avda. Rotary International, 5 · Edificio Tembo, 23
29660 Marbella