

VILLANUEVA DE LA CONCEPCION

325.000 €

REFERENCIA R4838611

Villa en Villanueva De La Concepcion

3	1	146 m²	18.000 m²
DORMITORIOS	BAÑOS	CONSTRUIDOS	PARCELA

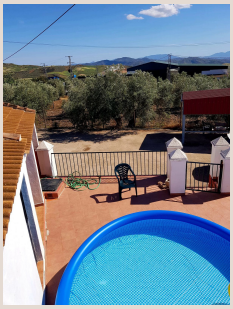



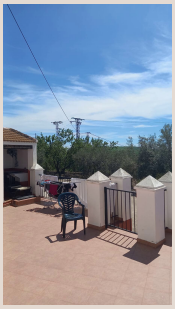





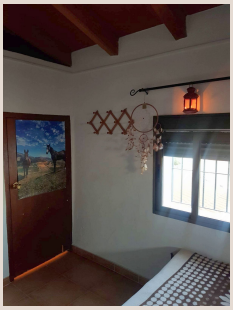

Descripción

Finca - Cortijo, en la Aldea de La Higuera cerca de Villanueva De La Concepcion, 3 Dormitorios, 1 Baño, Construidos 146 m², Jardín/Terreno 18000 m². Situado cerca de una carretera principal a sólo 60 metros Casa reformada con 18.0000 mtr2 de Terreno con 120 Olivos y 40 Almendros. La propiedad podría ser adecuada para Glamping o similar. Visita acompañada con cita previa. Entorno: Campo, Pueblo de Montaña, Cerca de la Ciudad. Estado: Bueno. Piscina: Espacio para Piscina. Climatización: Chimenea. Vistas: Montaña, Campo, Panorámicas. Características: Terraza Cubierta, Terraza Privada, WiFi. Cocina: Totalmente Equipada. Jardín: Privado. Aparcamiento: Abierto, Más de uno, Privado.

Detalles

Referencia	R4838611	Tipo de propiedad	Villa
Estado	Venta	Precio	325.000 €
Dormitorios	3	Baños	1
Construidos	146 m²	Parcela	18.000 m²
Terraza	–	Plazas de parking	a consultar

Características

Piscina, Vistas a la montaña, Jardín privado, Parking