

MARBELLA

Apartamento en Marbella

495.000 €

REFERENCIA R4846996

2	3	140 m²	38 m²	28 m²
DORMITORIOS	BAÑOS	CONSTRUIDOS	PARCELA	TERRAZA





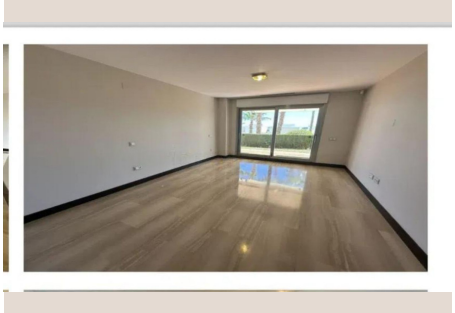







Descripción

Precioso piso en planta baja. Hermosas vistas al campo de golf de Los Arqueros y el mar al fondo. Dormitorio principal con baño en suite, con bañera y ducha, y vestidor. Acceso a la terraza desde salón y dormitorio principal. Acceso directo a las zonas comunes de jardín y piscinas desde la terraza. Salón comedor muy espacioso para poder diferenciar ambientes. Cocina equipada y lavadero independiente. La urbanización tiene dos piscinas. Amplia plaza de garaje y trastero, además de zona común de aparcamiento delante de la vivienda. Acceso rápido a las playas De San Pedro, Puerto Banús y Marbella. Apartamento Planta Baja, Marbella, Costa del Sol. 2 Dormitorios, 3 Baños, Construidos 140 m², Terraza 28 m², Jardin/Terreno 38 m². Posición : Cerca de Golf, Urbanización. Orientación : Sur. Estado : Excelente. Piscina : Comunitaria. Climatización : Aire Acondicionado, A/A Caliente, A/A Frio. Vistas : Mar, Golf, Panorámicas. Caracteristicas : Terraza Cubierta, Ascensor, Armarios Empotrados, Terraza Privada, WiFi, Trastero, Lavadero, Baño En-Suite, ■Acceso ■para ■personas ■con movilidad ■reducida, ■Doble ■acristalamiento. Muebles ■: ■Parcialmente. Cocina : ■Equipada. Jardin ■: Comunitario, ■Privado. Seguridad ■: Recinto ■Cerrado. Aparcamiento ■: ■Subterráneo, ■Garaje, Cubierto, Más ■de ■uno, ■Privado. Categoría ■: ■Golf, ■Reventa.

Detalles

Referencia	R4846996	Tipo de propiedad	Apartamento
Estado	Venta	Precio	495.000 €
Dormitorios	2	Baños	3
Construidos	140 m²	Parcela	38 m²
Terraza	28 m²	Plazas de parking	a consultar

Características

Piscina, Aire acondicionado, Calefacción, Vistas al mar, Ascensor, Jardín privado, Parking, Reventa