+34 604 489 646
info@luxury-realty.com
luxury-realty.com



ALHAURIN GOLF

Villa en Alhaurin Golf

695.000 €

REFERENCIA R4847188

3	193 m²	1.036 m²	50 m²
DORMITORIOS	CONSTRUIDOS	PARCELA	TERRAZA

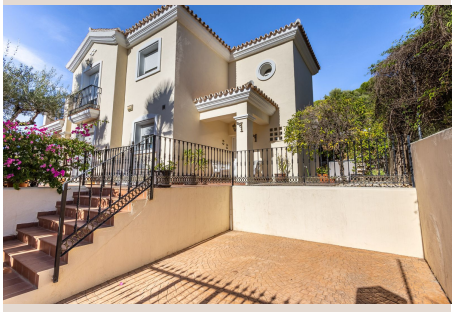





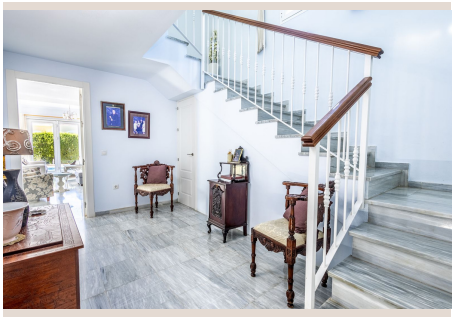





Descripción

IMPRESIONANTE VILLA Una villa independiente de visita obligada, ubicada en esta exclusiva y deseable urbanización de golf. Esta impresionante villa ofrece una combinación deseable de ser accesible y altamente utilizable, es moderna y contemporánea, ofrece la verdadera experiencia de vida interior y exterior y, junto con un jardín privado y de bajo mantenimiento, realmente esta villa ofrece todo lo que necesitas. Los propietarios actuales han amado, cuidado y mejorado la propiedad en todo momento y ahora se ofrece a la venta en condiciones listas para mudarse. La villa atraerá a una amplia gama de compradores potenciales. La propiedad está situada en una zona tranquila y pacífica y disfruta del sol del sur y suroeste durante todo el día. La propiedad ofrece una gran cocina abierta, sala de estar y comedor, tres dormitorios, dos baños y medio, una sala de jardín de verano e invierno, múltiples terrazas, un jardín con piscina y mucho más. La villa está claramente amada y bien cuidada, está muy bien mantenida y se presenta bien. Solo hay dieciocho villas independientes en Alhaurín Golf y rara vez salen al mercado propiedades como esta. Recomendamos a los posibles compradores que busquen una propiedad de este tipo que actúen con rapidez. La propiedad se adaptará a aquellos que buscan una vida permanente, una inversión, ingresos de alquiler a corto o largo plazo, o como una casa de vacaciones para cerrar y dejar. Alhaurín Golf está bien situado para Mijas, La Cala, Fuengirola, el aeropuerto de Málaga, Marbella y más allá. Hay varias playas y campos de golf a menos de 20 minutos en coche y un gran número de restaurantes en las inmediaciones. Alhaurín Golf fue diseñado por Severiano Ballesteros y se considera una verdadera prueba de golf. Recomendamos encarecidamente una visita a la propiedad para disfrutar de la ubicación, el espacio y la privacidad que ofrece esta villa.

Detalles

Referencia	R4847188	Tipo de propiedad	Villa
Estado	Venta	Precio	695.000 €
Dormitorios	3	Baños	a consultar
Construidos	193 m²	Parcela	1.036 m²
Terraza	50 m²	Plazas de parking	a consultar

Características

Piscina, Aire acondicionado, Vistas a la montaña, Jardín privado, Sistema de alarma, Parking, Casa de vacaciones, Reventa

Asesoramiento personal

Pídanos más información o concierte una visita privada, en persona o por videollamada.

+34 604 489 646
info@luxury-realty.com
Avda. Rotary International, 5 · Edificio Tembo, 23
29660 Marbella